

RELATÓRIO

GESTÃO 2023



TRIBUNAL DE CONTAS
Estado de Mato Grosso do Sul

CORPO DELIBERATIVO

Presidente

Conselheiro Jerson Domingos

Vice-Presidente e Ouvidor

Conselheiro Flávio Esgaib Kayatt

Corregedor-Geral

Conselheiro Osmar Domingues Jeronymo

Diretor-Geral da Escola Superior de Controle Externo

Conselheiro Marcio Campos Monteiro

Conselheiros

Iran Coelho das Neves

Waldir Neves Barbosa

Ronaldo Chadid

CONSELHEIROS SUBSTITUTOS

Coordenador

Célio Lima de Oliveira

Subcoordenador

Leandro Lobo Ribeiro Pimentel

Patrícia Sarmento dos Santos

MINISTÉRIO PÚBLICO DE CONTAS

Procurador-Geral de Contas

João Antônio de Oliveira Martins Júnior

ELABORAÇÃO

Consultoria de Gestão Estratégica

Ariene Rezende do Carmo Castro

Isabel Cristiane Loureiro de Almeida

Consultoria de Governança Estratégica

Geanlucas Julio de Freitas

Anahi Loureiro de almeida Philbois

Fernanda Olegário dos Santos Ferreira

Tays Araújo Farias Manfrin

SUMÁRIO

PALAVRA DO PRESIDENTE	05
2. CONHECENDO O TRIBUNAL DE CONTAS DO ESTADO DE MATO GROSSO DO SUL	06
2.1 HISTÓRICO	07
2.2 COMPOSIÇÃO	07
2.3 MINISTÉRIO PÚBLICO DE CONTAS	09
2.4 ESTRUTURA ORGANIZACIONAL	09
2.5 REFERENCIAL ESTRATÉGICO	12
2.6 CADEIA DE VALOR	13
2.7 TRIBUNAL EM NÚMEROS	16
3. PRIORIDADES DE 2023	18
4. GOVERNANÇA E GESTÃO	32
4.1 POLÍTICA DE GOVERNANÇA TCE-MS	33
4.2 GESTÃO DE PESSOAS	35
4.3 GESTÃO DE TECNOLOGIA	41
4.4 COMUNICAÇÃO	44
4.4.1 GERÊNCIA DE JORNALISMO	44
4.4.2 GERÊNCIA DE PUBLICIDADE E MÍDIAS SOCIAIS	45
4.4.3 GERÊNCIA DE PUBLICAÇÕES OFICIAIS	45
4.5 CONTROLE INTERNO	46
4.6 OUVIDORIA	47
4.7 CORREGEDORIA	48
4.8 ESCOEX	49
5. CONTROLE EXTERNO	50
5.1 DIVISÃO DE FISCALIZAÇÃO DE LICITAÇÃO, CONTRATAÇÕES E PARCERIAS DO TCE/MS	51
5.2 DIVISÃO DE FISCALIZAÇÃO DE EDUCAÇÃO	52
5.3 DIVISÃO DE FISCALIZAÇÃO DE OBRAS E SERVIÇOS DE ENGENHARIA E MEIO AMBIENTE DO TCE/MS	53
5.4 DIVISÃO DE FISCALIZAÇÃO DE ATOS DE PESSOAL E PREVIDÊNCIA	53
5.5 DIVISÃO DE FISCALIZAÇÃO EM SAÚDE	54
5.6 DIVISÃO DE CONTAS DE GOVERNO E GESTÃO	55
5.7 GERÊNCIA DE AUDITORIA OPERACIONAL	55
6. FINANÇAS	56
6.1 CONTRATAÇÕES DO TCE/MS	57
6.2 BALANÇO TCE/MS	58
6.3 BALANÇO FUNTCE/MS	71

PALAVRA DO PRESIDENTE

CONSELHEIRO JERSON DOMINGOS

Ciente da importância de dar amplo conhecimento à população sobre as ações desenvolvidas pela Corte de Contas, não apenas como órgão fiscalizador dos recursos públicos, mas também como instituição orientadora para que os gestores acertem cada vez mais na aplicação do erário público, promovendo o fortalecimento de seus jurisdicionados, o Tribunal de Contas de Mato Grosso do Sul teve a Diretoria de Comunicação Institucional como sua grande aliada nessa missão.

Responsável pela produção e distribuição de conteúdo, a equipe é formada por jornalistas, publicitários e fotógrafos, com a direção da jornalista Alexsandra Barbosa de Oliveira, que alimentou os públicos-alvo do Tribunal de Contas do Estado de Mato Grosso do Sul, constantemente, com informações relativas às atividades do órgão, aproximando os jurisdicionados e a sociedade, levando conhecimento geral sobre as atividades-fim do TCE-MS e suas funções constitucionais.

Dessa forma foi possível alcançar o melhor resultado de divulgação das atividades do Tribunal de Contas do Estado de Mato Grosso do Sul sobre todas as suas áreas de atuação, relacionado com as Divisões Tematizadas, a Escola Superior de Controle Externo e as demais áreas da Corte de Contas.

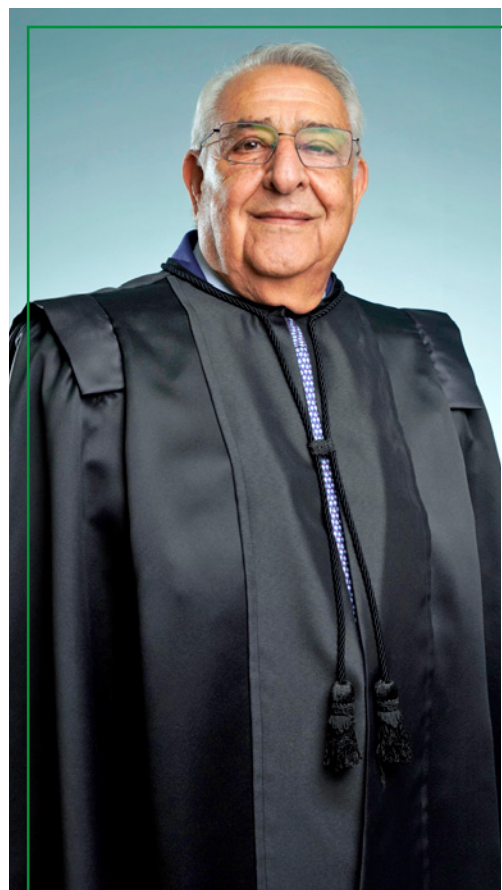

CONSELHEIRO JERSON DOMINGOS

2.

CONHECENDO O TRIBUNAL DE CONTAS DO ESTADO DE MATO GROSSO DO SUL

2.1 HISTÓRICO

Através do profícuo trabalho de Rui Barbosa, então Ministro da fazenda do governo provisório de Deodoro da Fonseca, com vistas a criação de uma corte de ação intermediária entre a administração pública e a legislatura, e que atendesse aos anseios sociais por **maior transparência na prestação das contas públicas**, surge a figura da instituição Tribunal de Contas, via Decreto 966-A em 1890.

No ano seguinte, acrescenta-se no texto constitucional republicano o funcionamento da Corte de Contas garantindo valiosa estabilidade a instituição com a atribuição de liquidar as contas de receitas e despesas do poder público e verificar a legalidade dos mesmos antes de serem prestadas ao Congresso Nacional.

Foi, somente, em 17 de janeiro de 1893, por meio dos esforços do então Ministro da Fazenda do Governo de Floriano Peixoto, Serzedello Corrêa, que o Tribunal de Contas passou a funcionar de modo efetivo.

De lá pra cá, as competências dos Tribunais de Contas foram sendo ampliadas gradativamente, tendo a Constituição Federal de 1988 definido, entre outras, as atribuições de **auxílio ao Poder Legislativo** para exercício do **controle externo** para efetivar a fiscalização contábil financeira, orçamentária, operacional e patrimonial do Estado e dos municípios, bem como das entidades da administração direta e indireta, quanto aos aspectos da legalidade, legitimidade, e economicidade, além de acompanhar a prestação de contas de qualquer pessoa física ou jurídica, ou entidade que utilize, arrecade, guarde, gerencie ou administre bens e valores públicos (art. 71 da CF/88).

No mesmo sentido, A Constituição do Estado de Mato Grosso do Sul nos arts. 24, 77 e seguintes implantou o **Tribunal de Contas do Estado de Mato Grosso do Sul**, com sede na capital Campo Grande, quadro próprio de pessoal e **jurisdição em todo o território estadual**, com funcionamento organizado pela Lei Complementar Estadual n. 160, de 02 de janeiro de 2012.

2.2 COMPOSIÇÃO

O Tribunal de Contas do Estado de Mato Grosso do Sul é composto por **sete Conselheiros**, sendo quatro indicados pelo Governador do Estado, com aprovação da Assembleia Legislativa do Estado, dos quais dois são escolhidos alternadamente entre Os Conselheiros Substitutos e membros do Ministério Público de Contas; e três escolhidos diretamente pela Assembleia Legislativa.

Também compõe o Tribunal de Contas **seis Conselheiros Substitutos** com a função de substituir os Conselheiros nos casos de ausências, impedimentos, suspeição, falta eventual ou de impossibilidade, além das atribuições de judicatura sobre processos de ação coordenadas com outros Tribunais de Contas e apreciação, para fins de registro, a legalidade dos atos de admissão de pessoal e concessão de aposentadoria.

Os Conselheiros Substitutos são nomeados pelo Governados do Estado aprovados em concurso público de provas e títulos realizado pelo Tribunal.



Jerson Domingos
Presidente



Flávio Esgaib Kayatt
Vice-Presidente e Ouvidor

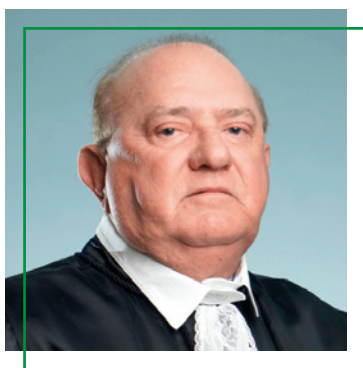

Osmar Domingues Jeronymo
Corregedor-Geral

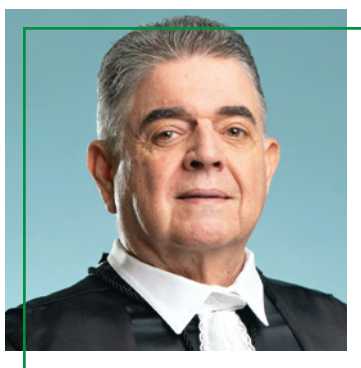

Marcio Campos Monteiro
Diretor da ESCOEX



Iran Coelho das Neves
Conselheiro

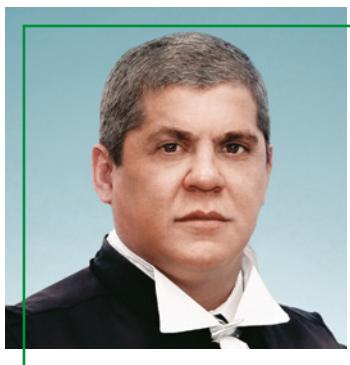

Waldir Neves Barbosa
Conselheiro

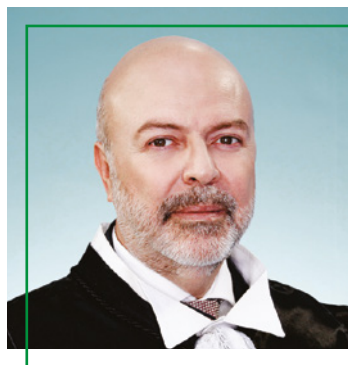

Ronaldo Chadid
Conselheiro



Célio Lima de Oliveira
Conselheiro Substituto



Leandro Lobo Ribeiro Pimentel
Conselheiro Substituto



Patricia Sarmento dos Santos
Conselheiro Substituto

2.3 MINISTÉRIO PÚBLICO DE CONTAS

É instituição permanente e essencial ao exercício do controle externo com atuação junto ao Tribunal de Contas do Estado de Mato Grosso do Sul incumbido da defesa da ordem jurídica, do regime democrático, dos interesses indisponíveis e da fiel observância da Constituição e das leis.

É composto por **sete Procuradores de Contas** nomeados pelo Governador do Estado, conforme a ordem de classificação em concurso público.



João Antônio de Oliveira Martins Júnior
Procurador-Geral de Contas

2.4 ESTRUTURA ORGANIZACIONAL

O TCE/MS a partir de 2019 reformulou seu organograma e consequentemente seus processos de trabalho, com intuito de melhorar sua imagem interna e externa, através de entregas mais efetivas e eficientes para a sociedade sul-mato-grossense.

Para tanto, buscou as **melhores técnicas de gestão** e implantou métodos significativos de segregação de funções através da **tematização das áreas finalísticas**, fortalecimento da unidade de controle interno e especialização das áreas administrativas.

Sendo graficamente representado da seguinte maneira:

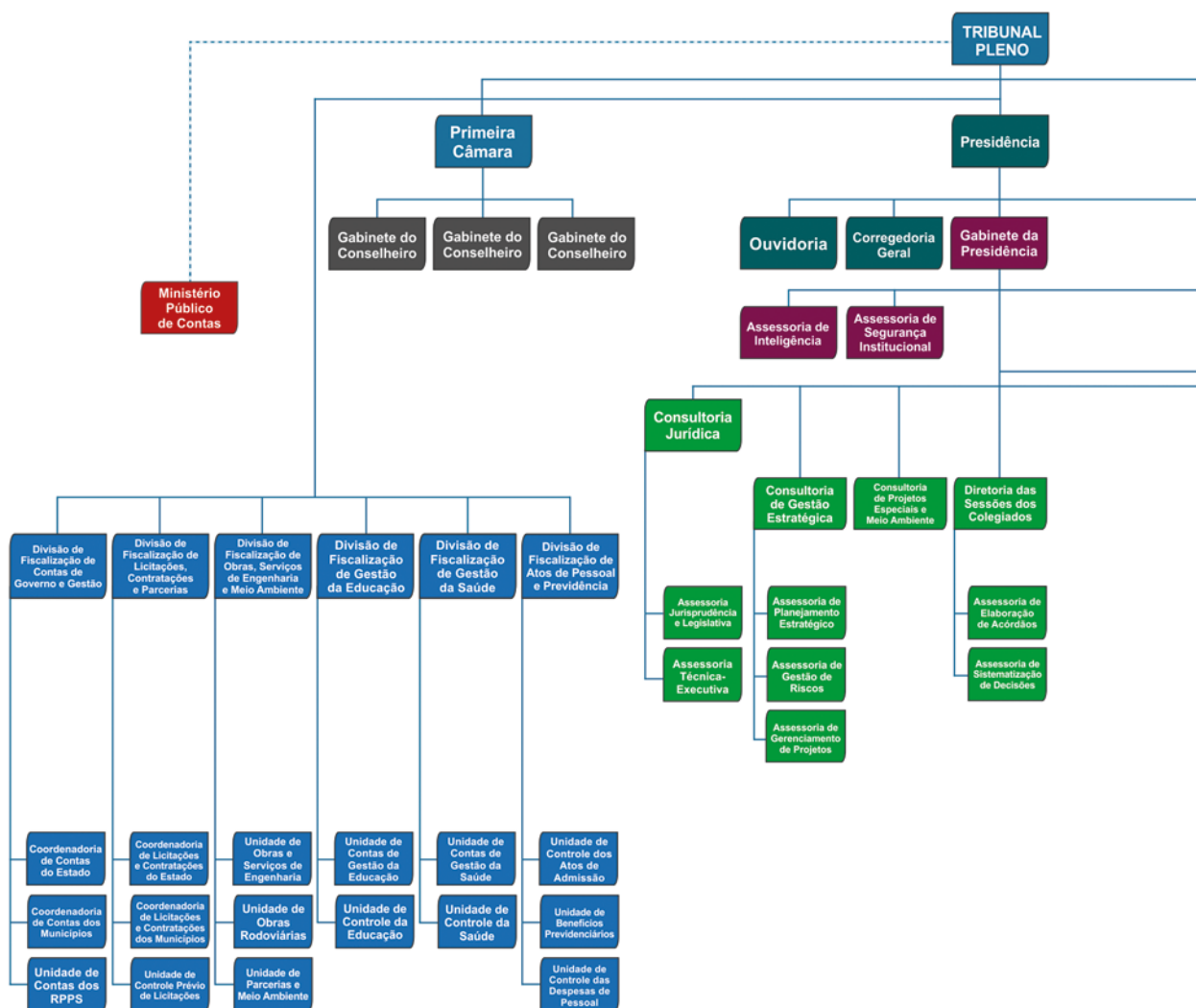

TRIBUNAL DE CONTAS
Estado de Mato Grosso do Sul

ORGANOGRAMA GERAL

TCE-MS 2020

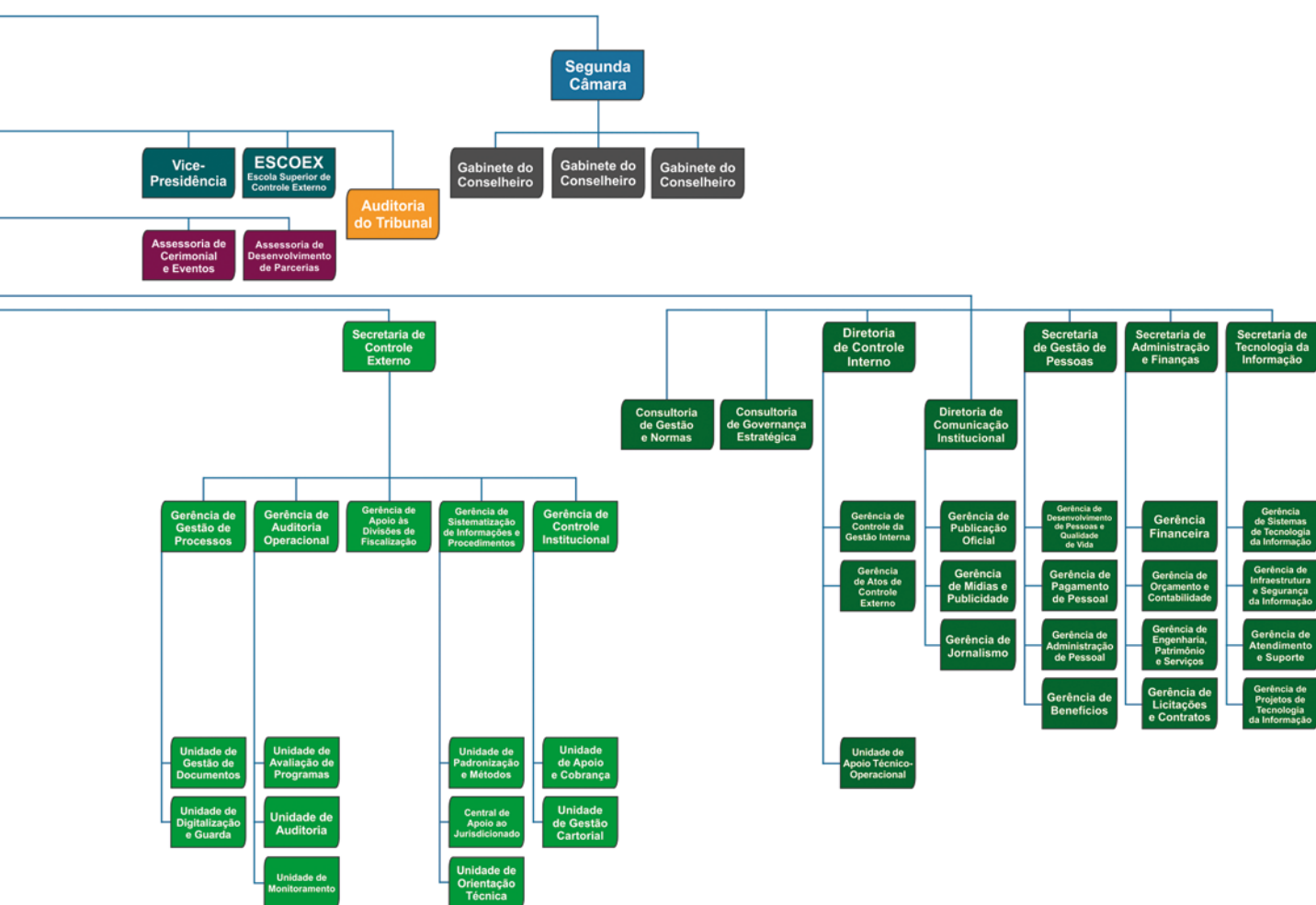

2.5 REFERENCIAL ESTRATÉGICO

Na busca da **melhoria constante de sua atuação** de controle externo como **ferramenta de transparência**, aprimoramento da administração pública, transformação social e qualificação e eficiência dos serviços e produtos entregues a sociedade sul-mato-grossense, o Tribunal de Contas do Estado de Mato Grosso do Sul definiu sua identidade estratégica.



2.6 CADEIA DE VALOR

Diante da pretensão de se tornar **modelo de instituição de controle** dos recursos públicos, o TCE/MS diagnosticou sua cadeia de valor permitindo maximizar os resultados produzidos, bem como fortalecer sua imagem e atuação junto a sociedade sul-mato-grossense, conforme quadro abaixo.

Importante destacar que nossa cadeia de valor é mantida por diversos processos organizacionais, os quais estão sujeitos ao direcionamento da gestão, que ainda monitora e avalia os processos finalísticos da Corte e o valor que é gerado pelas entregas realizadas viabilizando **credibilidade** das contas públicas, **economicidade** dos atos e contratos públicos, **efetividade** das políticas públicas e **responsabilidade** na gestão.

MAPA ESTRATÉGICO 2021-2025

VISÃO

Ser órgão de controle modelo na gestão dos recursos públicos com governança, credibilidade e efetividade de forma acessível à sociedade.

PILARES

GOVERNANÇA

CAPACITAÇÃO

QUALIDADE

OBJETIVOS ESTRATÉGICOS

RESULTADOS E SOCIEDADE

Intensificar e melhorar o relacionamento com seu público (Sociedade, Servidores e Jurisdicionados), através de ações que otimizem a qualidade dos serviços prestados;
Aprimorar o controle da gestão e a aplicação dos recursos públicos com foco na qualidade, eficiência e nos resultados das contratações e serviços prestados.

SOCIEDADE, PROCESSOS INTERNOS E APRENDIZADO E CRESCIMENTO

Capacitar e desenvolver competências pessoais, técnicas e gerenciais, através da implantação do programa de capacitação e do processo de meritocracia.

PROCESSOS INTERNOS E APRENDIZADO E CRESCIMENTO

Fomentar práticas modernas de governança e gestão, através de metodologias eficientes e do uso das soluções de Tecnologia da Informação e Comunicação.

MISSÃO

Garantir a efetividade e a transparência da Administração Pública, e promover a integridade e *accountability* como fundamentos da gestão dos recursos públicos em benefício da sociedade.

VALORES

TRANSPARÊNCIA • ÉTICA • COOPERAÇÃO • COMPETÊNCIA
COMPROMETIMENTO • INTEGRIDADE • INOVAÇÃO

Em completo, visando entregas com **valor econômico, social e ambiental**, o TCE/MS direciona o Planejamento Estratégico 2021-2025 e, consequentemente suas ações ao cumprimento da Agenda 2030, definido pela Organização das Nações Unidas (ONU) que constituem os **17 Objetivos de Desenvolvimento Sustentável (ODS)**, os quais visam erradicar a pobreza, proteger o meio ambiente e o clima e garantir que as pessoas possam desfrutar de paz e prosperidade.

Nesse sentido temos que cada objetivo estratégico está relacionado aos seguintes ODS:

OBJETIVO ESTRATÉGICO

Intensificar e melhorar o relacionamento com seu público (sociedade, servidores e jurisdicionados) através de ações que otimizem a qualidade dos serviços prestados.

OBJETIVO DE DESENVOLVIMENTO SUSTENTÁVEL



OBJETIVO ESTRATÉGICO

Aprimorar o controle da gestão e aplicação dos recursos com foco na qualidade, eficiência e nos resultados das contratações e serviços prestados.

OBJETIVO DE DESENVOLVIMENTO SUSTENTÁVEL



OBJETIVO ESTRATÉGICO

Capacitar e desenvolver competências pessoais, técnicas e gerenciais através da implantação do programa de capacitação e do processo de meritocracia.

OBJETIVO DE DESENVOLVIMENTO SUSTENTÁVEL**OBJETIVO ESTRATÉGICO**

Fomentar práticas modernas de governança e gestão através de metodologias eficientes e do uso das soluções de Tecnologia da Informação e Comunicação.

OBJETIVO DE DESENVOLVIMENTO SUSTENTÁVEL

2.7 TRIBUNAL EM NÚMEROS



90.025
PROCESSOS



10.662
PROCESSOS
AUTUADOS



18.980
PROCESSOS
JULGADOS



811
MULTAS
APLICADAS

R\$ 1.735.129,07



108
CAUTELARES
EXPEDIDAS



127
AUDITORIAS

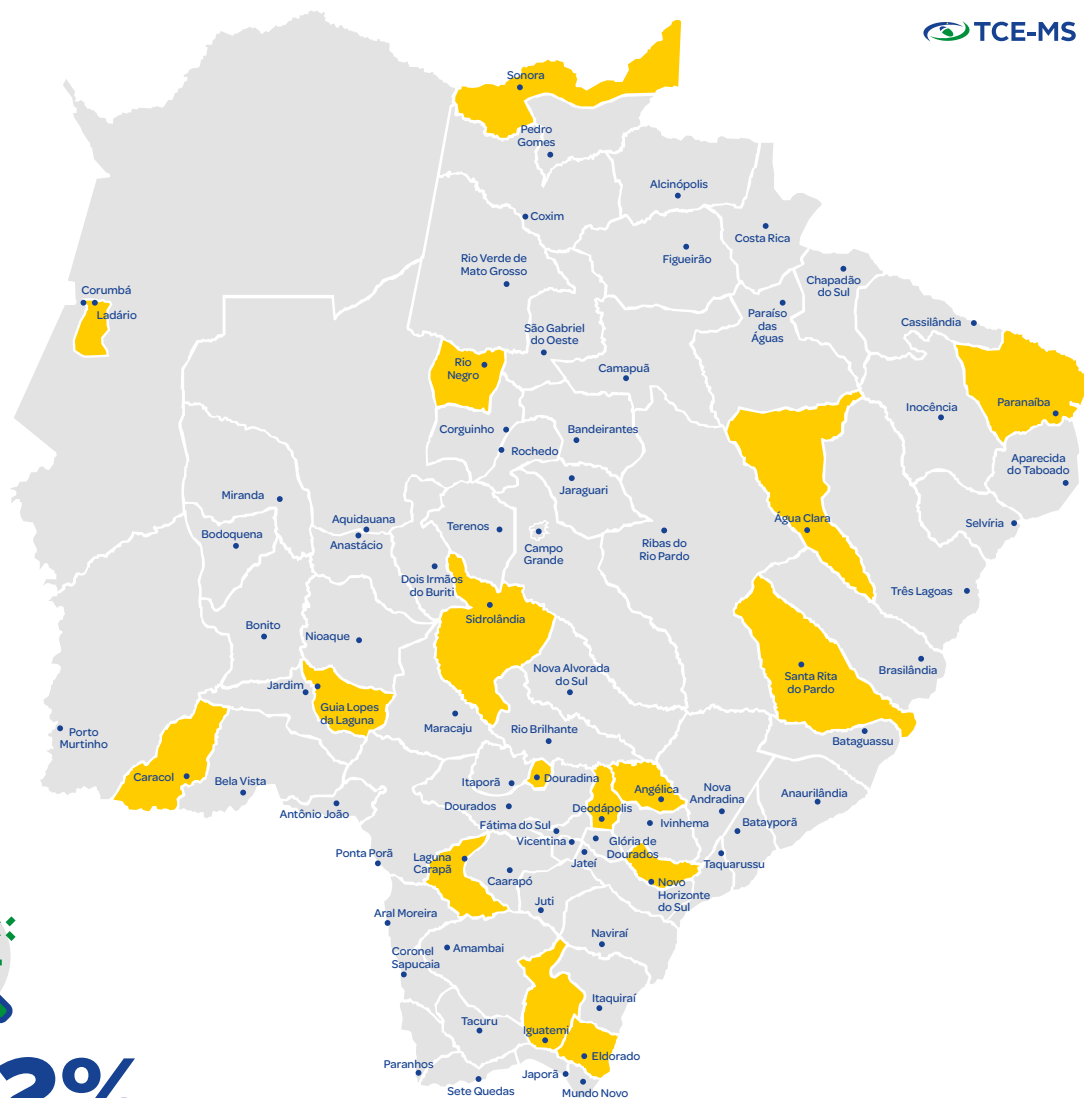

79,2%
MUNICÍPIOS
AUDITADOS



9
FISCALIZAÇÕES DE
ATOS DE PESSOAL



3
AUDITORIAS
OPERACIONAIS



68
FISCALIZAÇÕES
DE CONTRATAÇÃO
PÚBLICA



45
FISCALIZAÇÕES
EM EDUCAÇÃO



14
FISCALIZAÇÕES
DE OBRAS



28
FISCALIZAÇÕES
DE SAÚDE



26
FISCALIZAÇÕES EM CONTAS
DE GOVERNO E GESTÃO



TOTALIZANDO **189** FISCALIZAÇÕES CONCLUÍDAS
NO VALOR DE R\$ **3.964.808.791,81**
E CUSTO DE R\$ **2.892.569,77**
RELAÇÃO CUSTO/BENEFÍCIO =
0,05%

3.

PRIORIDADES DE 2023

A administração do TCE/MS 2023-2024 tem seu olhar voltado à **humanização da gestão** tanto do controle externo quanto, internamente, junto aos seus servidores.

Nesse sentido, as palavras que orientaram a governança da Corte de Contas sul-mato-grossense foram a **EMPATIA**, a **INCLUSÃO** e a **VALORIZAÇÃO** dos talentos humanos, levando ao lançamento de importantes programas, ações e parcerias; na persecução do cumprimento da Agenda de Desenvolvimento 2030 definida pela ONU através dos Objetivos de Desenvolvimento Sustentável.

As principais ações do ano de 2023, foram:

PROGRAMA PRIMEIRA INFÂNCIA



Programa instituído pela Resolução n. 185, de 19/04/2023, em consonância com a Lei n. 13.257, de 08/03/2016 que cria o Marco Legal da Primeira Infância e o Pacto Nacional pela Primeira Infância celebrado entre o Conselho Nacional de Justiça (CNJ), Instituto Rui Barbosa (IRB), Associação dos Membros dos Tribunais de Contas (ATRICON) e vários Tribunais de Contas do país, tendo como objetivo contribuir, com absoluta prioridade, para efetiva **concretização dos direitos das crianças de zero a seis anos**. Como medida de apoio ao programa o TCE/MS **abriu mão de 1 milhão de reais do repasse** do duodécimo para ações de atendimento às crianças, em especial indígenas, do Estado. Além disso, a Corte de Contas tem promovido estudos, capacitações e discussões sociais sobre o tema.



PROGRAMA AGENDA AMBIENTAL NA ADMINISTRAÇÃO PÚBLICA (A3P)



Em parceria com o Ministério do Meio Ambiente, o TCE/MS compromete-se em adotar **práticas de sustentabilidade e promoção da preservação do meio ambiente**, otimizando os recursos públicos. Entre as ações decorrentes do grupo de trabalho da A3P, temos: **TCE é o Bicho** com a arrecadação de tampinhas plásticas e de metal para arrecadação de fundos para a castração de cães e gatos abandonados nas ruas e resgatados por ONG's; **Coleta de Resíduos** Eletroeletrônicos, Descarte de Resíduos, **Drive-Thru da Reciclagem**, Implantação de **Energia Solar**, Redução do uso de Descartáveis e Substituição da iluminação tradicional por LED.



PARCERIA ASSOCIAÇÃO JULIANO VARELA



A Associação tem o objetivo de promover programas para o pleno desenvolvimento das pessoas com síndrome de down, espectro autista e microcefalia por meio de atendimento médico, **ações de inclusão social e educacional**, firmou parceria com o TCE/MS para fornecimento de algumas vagas para alunos da Associação.



TCE-MS SOLIDÁRIO



TCE-MS 

Solidário

**De 3 de MAIO
a 1 de JUNHO**

**PARTICIPE DA ARRECADAÇÃO
DE AGASALHOS E COBERTORES**

Ponto de coleta: Saguão do TCE-MS

Com foco na solidariedade de quem não tem meios de se proteger contra o frio o TCE/MS promove a **campanha para arrecadação** de agasalhos e cobertores.



CAMPANHA DE DOAÇÃO DE SANGUE



Com o Slogan “Invista na vida, seja um doador de sangue e medula óssea” a campanha de conscientização e conversão dos servidores em **doadores de sangue e medula óssea** resultou em 128 bolsas de sangue destinadas ao Hemocentro.



OLIMPIADAS DOS TRIBUNAIS DE CONTAS



A gestão do TCE/MS estimulou a participação da “Delegação Arara” para participar das Olimpíadas dos Tribunais de Contas ocorrida na cidade de Cuiabá, a delegação contou com a participação de **47 atletas** que disputaram nas modalidades: atletismo, basquete, beach tênis, bocha, boliche, bozó, corrida, damas, dominó, futebol Society, futsal, futevôlei, natação, pebolim, pesca, pôquer, sinuca, tênis de campo, tênis de mesa, tiro esportivo, truco, vôlei indoor, vôlei de praia e xadrez.



RIFA SOLIDÁRIA



Em apoio ao Hospital de Câncer Alfredo Abrão, o TCE/MS se comprometeu na divulgação da rifa realizada pelo Hospital com o fim de **arrecadar fundos** a serem convertidos no atendimento de pacientes carente em tratamento oncológico, além de realizar exames de PSA dos servidores da Corte de Contas.



FORÇA-TAREFA



Com intuito de dar ainda mais celeridade à apreciação dos processos de contas anuais de governo e gestão foi instituído, por força da Portaria TCE/MS n. 141/2023, grupo de trabalho com a participação de **106 profissionais de auditoria**, que desempenhavam suas atividades no contraturno do expediente para dar vazão ao estoque de processos existente na Corte de Contas.



PROGRAMA ESTADUAL DE TRANSPORTE ESCOLAR



O TCE/MS contou com a participação de **14 instituições** como o Ministério Público do Estado, a Secretaria de Estado de Justiça e Segurança Pública, o Conselho Estadual de Trânsito, a Polícia Militar do Estado, o Detran/MS, Secretaria Estadual de Educação, Polícia Rodoviária Federal em MS, DNIT/MS, SEST/SENAT, Conselho de Acompanhamento e Controle Social do FUNDEB, União dos Dirigentes Municipais de Educação e ASSOMASUL com o escopo de estabelecer normas e diretrizes sobre o **acesso ao transporte escolar** para os alunos da rede estadual de ensino residentes na zona rural.



TCE NA MEDIDA



MEDIDA 2023

O Desafio **TCE NA MEDIDA** é passaporte para um novo jeito de viver, com mais saúde, disposição e aumento da auto estima.

Durante 90 dias, você será desafiado a melhorar os seus hábitos através de uma dieta saudável aliada à prática regular de exercícios, e o resultado é **VOCÊ na sua MELHOR VERSÃO**, uma conquista que valerá todo esforço, disciplina e dedicação.

- ✓ Prêmios para os 3 primeiros colocados;
- ✓ Convênios para serviços e produtos;

Sob a égide da temática “A Jornada para sua melhor versão” a Secretaria de Gestão de Pessoas, através da Gerência de Desenvolvimento de Pessoas e Qualidade de Vida, visando a promoção de um **equilíbrio da vida pessoal e profissional** dos servidores, promoveu um programa com duração de 90 (noventa) dias, onde os servidores optantes, acompanhados por um nutricionista, um fisioterapeuta e um profissional de educação física criaram grupos de incentivos para a prática de caminhadas, corridas, pilates, musculação, aulas de dança do ventre. Ao final dos quase **200 servidores participantes**, os resultados alcançados superaram as expectativas e premiou os 5 primeiros colocados nas categorias feminina e masculina, tanto que o programa foi considerado com **boa prática inovadora** dentro do 3º Congresso Internacional dos Tribunais de Contas.



PROJETO PAPAI NOEL



Em parceria com os CORREIOS, o TCE/MS participou do Projeto que atende a pedidos das cartas de crianças do Mato Grosso do Sul e realizou uma celebração de Natal onde realizou a **entrega dos presentes para mais de 300 crianças** e efetivou uma **cantata com o Coral** composto pelos servidores da Casa.



PROGRAMA PRODUTIVIDADE



A Instrução Normativa n. 33, de 13 de dezembro de 2023 instituiu programa para **aprimoramento do controle da gestão e aplicação dos recursos públicos** com foco na qualidade, eficiência e nos resultados das contratações e dos serviços prestados por meio de metas mensais para os servidores lotados das Divisões de Fiscalização, inclusive, com a possibilidade de ser criado trabalho remoto, para aqueles que atingirem as metas definidas.



4.

GOVERNANÇA E GESTÃO

4.1 POLÍTICA DE GOVERNANÇA TCE-MS

O TCE/MS comprometido com as melhores práticas de **Governança Corporativa** e focado na integração, articulação, transparência, celeridade das decisões de gestão e na alocação adequada e eficiente de recursos e investimentos em todas as áreas da Corte de Contas definiu como ferramenta adequada para essa atribuição a **instituição de comitês** com atribuições específicas da gestão.

Nesse sentido temos:

PORTARIA 'P' N.º 042/2023, DE 24 DE JANEIRO DE 2023

Constituiu o Comitê de Gestão Tática do TCE/MS.

PORTARIA 'P' N.º 077/2023, DE 13 DE FEVEREIRO DE 2023

Constituiu o Comitê Gestor de Proteção de Dados Pessoais – COGPD.

PORTARIA TCE/MS N.º 134/2023, DE 11 DE ABRIL DE 2023

Constitui o Comitê de Gestão e Modernização do TCE/MS.

PORTARIA TCE/MS N.º 136/2023, DE 17 DE ABRIL DE 2023

Alterou o Comitê de Segurança da Informação no âmbito do TCE/MS.

RESOLUÇÃO TCE/MS N.º 191, DE 28 DE JUNHO DE 2023

Criação do Comitê de Avaliação e Preservação de Documentos (CDOC).

PORTARIA TCE/MS N.º 147/2023, DE 21 DE AGOSTO DE 2023

Institui o Grupo de Trabalho para a implantação do Sistema de Fiscalização Integrada de Gestão (e-Sfinge) cedido pelo Tribunal de Contas do Estado de Santa Catarina (TCE/SC) através do Acordo de Cooperação Técnica n. 11/2023.

PORTARIA 'P' N.º 515/2023, DE 17 DE OUTUBRO DE 2023

Designou o Encarregado pelo Tratamento de Dados Pessoais no âmbito do TCE/MS.

PORTARIA 'P' N.º 516/2023, DE 17 DE OUTUBRO DE 2023

Constituiu o Comitê Gestor de Proteção de Dados Pessoais – COGPD.

PORTARIA TCE/MS N.º 152/2023, DE 04 DE DEZEMBRO DE 2023

Institui o Comitê de Governança da Tecnologia da Informação e Comunicação no âmbito do TCE/MS.

4.2 GESTÃO DE PESSOAS

Programa de Qualidade de Vida para Servidores Ativos, Inativos e Pensionistas - Projeto Integração com a Família, Ações Sociais e de Esporte



Humanização para Colaboradores



Projeto TCE na Medida



MEDIDA TCE NA 2023

PALESTRA
A JORNADA para a sua MELHOR VERSÃO

FERNANDO BATONI
Médico e Nutrólogo Especialista em Medicina Integrativa

MARIA RITA TEIXEIRA
Nutricionista Especialista em Nutrição Esportiva e Conselheira da ASMAN

✓ Convênios;
✓ Sorteio de prêmios;
✓ Coffee Break.

18 DE JULHO (TERÇA) • ESCOEX • 8h

Gerência de Desenvolvimento de Pessoas e Qualidade de Vida
SGP

TRIBUNAL DE CONTAS
Estado do Mato Grosso do Sul

Coral



QUER PARTICIPAR DO CORAL COM O MAESTRO FÁBIO?

CLIQUE AQUI E FAÇA SUA INSCRIÇÃO! ATÉ 27 DE NOVEMBRO

AULA DE CANTO
toda terça-feira
13h às 15h na Escoex

Você ensaia e apresenta!
Cantata de Natal

CORAL TCE-MS

TRIBUNAL DE CONTAS
Estado do Mato Grosso do Sul

Impacto na Vida Pessoal, Profissional e Social



Programa de Produtividade para os Servidores da Atividade Fim (fiscalização)



Pessoas = Patrimônio Mais Importante da Instituição



Campanha Outubro Rosa

BLITZ
OUTUBRO ROSA
ADESIVAÇÃO E VENDA DE CAMISETA

AJUDE A REDE FEMININA NO COMBATE AO CÂNCER DE MAMA.

 **21 de OUTUBRO**
Das 8h às 12h

APOIO:

TRIBUNAL DE CONTAS
Estado do Rio Grande do Sul



ADQUIRA SUA CAMISETA. ESSA LUTA É NOSSA!

 **AV. AFONSO PENA ESQUINA COM CEL. CACILDO ARANTES**

REALIZAÇÃO:

REDE FEMININA NO COMBATE AO CÂNCER DE MAMA
GRANDE - RS

Campanha Novembro Azul

PREPARAÇÃO PARA O EXAME PSA

Novembro é o mês de prevenção ao Câncer de Próstata.

Para a realização do exame, são exigidos alguns preparos importantes:

- Todos a partir dos 50 anos e aqueles com História Familiar a partir dos 45 anos
- Jejum de 3 horas
- Não ter relações sexuais ou ejaculação nas 48 horas que antecedem o exame;
- Não realizar exercícios que causem impacto em região de períneo, como andar de bicicleta ou motocicleta, equitação (andar a cavalo) nas 48 horas antes da coleta;
- Após o uso de supositórios, sondagem uretral ou toque retal, é necessário o intervalo de 4 dias para a coleta;

NO VEM BRO azul

- Após cistoscopia, aguardar 5 dias para a coleta de amostra;
- Após ultrassom transretal, aguardar 7 dias para a coleta de amostra;
- Após colonoscopia ou retossigmoidoscopia, esperar 15 dias para a coleta de amostra;
- Após a realização de estudo urodinâmico, respeitar o intervalo de 21 dias para a coleta de amostra;
- Após biópsia de próstata, aguardar 30 dias para a coleta de amostra.



Centro de Desenvolvimento da Pessoa e Qualidade de Vida

SGP



TRIBUNAL DE CONTAS
Estado de Mato Grosso do Sul

Terapia Manual



Aproveite a terapia manual oferecida aos servidores do TCE-MS

São 10 minutos de atendimento gratuito que ajudam a:

- * Prevenir lesões;
- * Reduzir o estresse;
- * Diminuir tensões.

Agendamento:
☎ 67 3317-1890



TRIBUNAL DE CONTAS
Estado de Mato Grosso do Sul

Acompanhamento Psicológico



SETEMBRO
AMARELO
**VIVER
É MELHOR**

Mês de
Prevenção
ao Suicídio

**A SUA VIDA
VALE OURO**

APOIO COM AS PSICÓLOGAS
DO TCE-MS:
Carla Lehn (67) 98111-9649
Welida Santos (67) 99952-6372
Augusto Paulista (67) 98428-4550

ATENDIMENTO GRATUITO:
Centro de Valorização da Vida
CVV 188
Grupo Amor Vida
GAV 0800 750 5554



TRIBUNAL
DE CONTAS

Evento de Combate a Discriminação e Racismo*

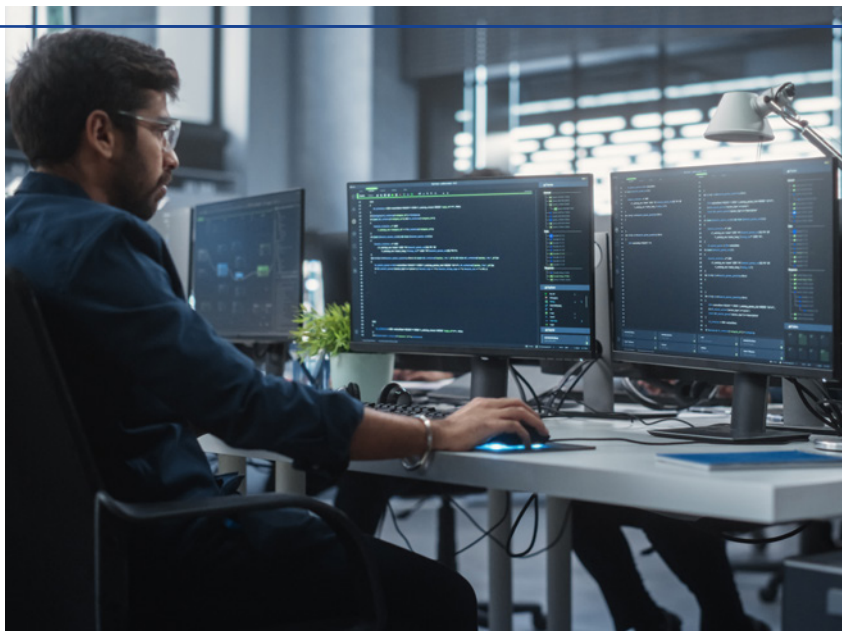

4.3 GESTÃO DE TECNOLOGIA

Melhorias Contínuas nos Sistemas em Vigor



Criação do Sistema Contas Públicas

TUTORIAL

A partir de 23/01/2023 os
**BALANCETES
CONTÁBEIS**
dos exercícios até 2022,
SERÃO ENTREGUES NO TCE DIGITAL
CONTAS PÚBLICAS

 **TCE
DIGITAL**  **TRIBUNAL DE CONTAS**
Estado de Mato Grosso do Sul

ASSISTA AO PASSO A PASSO

Criação do Portal da Lei Geral de Proteção de Dados – LGPD

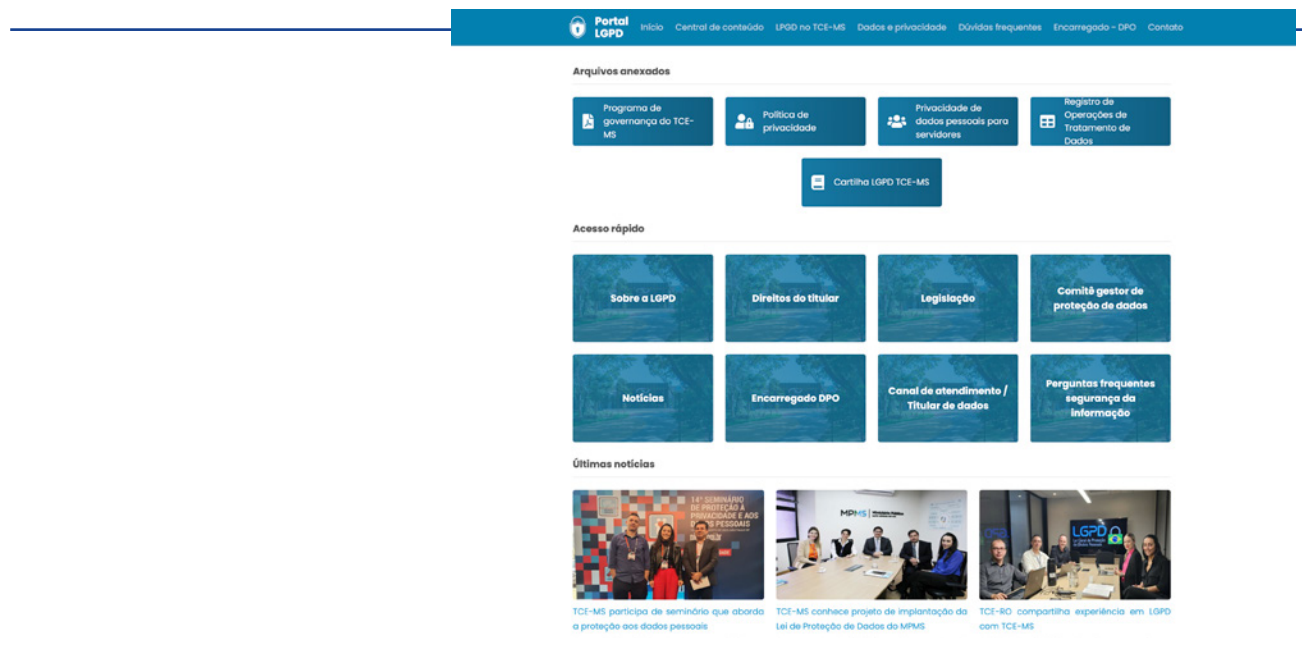

Criação do Sistema Autuador



Autuador

Criação do Portal da Primeira Infância



Criação de Ferramentas para a Melhoria da Gestão de Processos



4.4 COMUNICAÇÃO

4.4.1 GERÊNCIA DE JORNALISMO

Nos 12 meses de 2023, tivemos publicadas **2935 matérias positivas na imprensa**, sendo **1034 publicações espontâneas** e **1901 republicações** dos releases encaminhados, alcançando o número expressivo de 8,04 publicações por dia. Entre os assuntos mais repercutidos tivemos:



95
MATÉRIAS

PROGRAMA INTEGRADO
PELA GARANTIA DOS DIREITOS
DA PRIMEIRA INFÂNCIA



70
MATÉRIAS

FISCALIZAÇÃO DE ESCOLAS



43
MATÉRIAS

POSSE DO PRESIDENTE
CONSELHEIRO
JERSON DOMINGOS



38
MATÉRIAS

INSPEÇÃO NA PREFEITURA
DE CAMPO GRANDE

» No audiovisual foram **produzidos e divulgados 353 vídeos**, assim distribuídos:



229
REELS



77
VÍDEOS
INSTITUCIONAIS



46
PROGRAMAS
MINUTO TCE

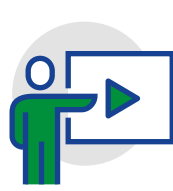

01
VÍDEO
TUTORIAL



01
VIDEOCAST

4.4.2 GERÊNCIA DE PUBLICIDADE E MÍDIAS SOCIAIS

**60****CAMPANHAS
PARA EVENTOS****32****CAMPANHAS
PARA PALESTRAS,
SEMINÁRIOS,
CURSOS E
TREINAMENTOS****158****MATERIAIS
INSTITUCIONAIS
AVISOS, PLACAS,
COMUNICADOS
E DATAS
COMEMORATIVAS****ATUALIZAÇÃO
DA SINALIZAÇÃO
INTERNA DO
TCE-MS**

4.4.3 GERÊNCIA DE PUBLICAÇÕES OFICIAIS

**322****EDIÇÕES DO DIÁRIO OFICIAL,
INCLUÍDAS AS EDIÇÕES EXTRAS**

4.5 CONTROLE INTERNO

A Diretoria de Controle Interno é responsável pelo **planejamento, gerenciamento e desempenho** das atividades de Controle Interno e pela **coordenação, orientação, avaliação e padronização dos procedimentos e rotinas de trabalho** para operacionalização do Sistema de Controle Interno, conforme art. 2º da Resolução TCE nº 61/2017.

Em 2023 o foco da Auditoria Interna foi a operacionalização dos controles internos administrativos nas Unidades Gestoras de Controle Interno e dos **Gestores e Fiscais de contratos** a fim de contribuir para o aprimoramento da gestão por meio da avaliação da eficácia dessas unidades e funções, nos termos do art. 5º da Resolução ATRICON n. 61/2017.

Além disso, emitiu parecer técnico em **todos os processos de licitação e contrato** do TCE/MS, acompanhou os contratos de prestação de serviços com dedicação exclusiva de mão-de-obra firmados pela Corte de Contas e monitorou as recomendações feitas.

» Participou do **Programa Nacional de Transparência Pública** – PNTP.



202
PARECERES



01
AUDITORIA



02
ACOMPANHAMENTOS



252
ANÁLISES

4.6 OUVIDORIA

» Atualização da **carta de serviços ao usuário**.

» Desenvolvimento do **portal LGPD**.



130
DENÚNCIAS



58%
RECEBIDOS PELO
PORTAL (SITE)



29%
SOBRE
LICITAÇÕES



04%
SOBRE DESVIOS
PÚBLICOS



18%
ENVOLVENDO
ATUAÇÃO DE
GESTORES/
SERVIDORES
PÚBLICOS



06
RECLAMAÇÕES

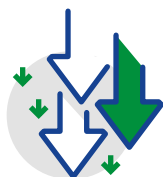

02
CRÍTICAS

4.7 CORREGEDORIA



02 RESOLUÇÕES



04 PROVIMENTOS

- » **Relatórios estatísticos** mensais.
- » Atualização do site – **acessibilidade**.
- » Correções em todas as **Divisões de Fiscalização e Gabinetes**.
- » Campanhas sobre **ética, código de ética, atitudes éticas** e **setembro amarelo**.
- » Atuação no **Comitê e Revisão de Súmula, Segurança da Informação, LGPD** e **Avaliação de Documentos**.
- » Participação: “**Conhecendo mais o TCE-MS, Pesquisa de Clima e Cultura Organizacional, Plano de Gestão do QATC** e **Carta Compromisso as Corregedorias**”.
- » Nomeou **Comissão de Processo Administrativo Disciplinar**.

4.8 ESCOEX

**273**

EVENTOS
REALIZADOS NAS
DEPENDÊNCIAS

**8.322**

CAPACITADOS

**12.326**

INSCRITOS

**2.459**

JURISDICIONADOS

**4.651**

SOCIEDADE
CIVIL

**1.212**

SERVIDORES

**3.713**

ACESSOS
PLATAFORMA
FÓRUM

**100**

AÇÕES
EDUCACIONAIS

1.047 H/AULA**46**

CURSOS
EAD

**53**

CURSOS
PRESENCIAIS

» Grupo de Estudo: **Conhecendo o TCE/MS**.

» Livro “**Indicadores de Resíduos Sólidos nos Municípios de MS**”.

5.

CONTROLE EXTERNO

A Secretaria de Controle Externo trabalha arduamente na melhoria da atividade essencial do Tribunal de Contas do Estado de Mato Grosso do Sul, e com o apoio da Gerência de Apoio às Divisões de Fiscalização efetiva os **instrumentos de planejamento e monitoramento das atividades primordiais** do TCE/MS com foco no cumprimento das diretrizes do Planejamento Estratégico.

Como resultado viabilizou a realização de **186 fiscalizações**, das quais **95 previamente planejadas** e **91 foram realizadas por necessidade extraordinária**, ou seja, realizou 96% (noventa e seis por cento) a mais que o planejado, além de outras ações específicas de cada uma das áreas de atuação de controle externo e as medidas administrativas de apoio aos municípios e ao Estado de Mato Grosso do Sul, como portarias, resoluções e orientações.

5.1 DIVISÃO DE FISCALIZAÇÃO DE LICITAÇÃO, CONTRATAÇÕES E PARCERIAS DO TCE/MS

» Planejamento 2023 **integralmente cumprido** quanto as auditorias previstas.



» **Impacto positivo:** melhoria da eficiência e **redução de desperdício**.



» Troca de conhecimento sobre a **Nova Lei de Licitações** (Lei n. 14.133).

» Fiscalizações destaque: **Levantamento de Preços de Combustível na Prefeitura de Dois Irmãos do Buriti – Assistência Social focada na Primeira Infância**.

5.2 DIVISÃO DE FISCALIZAÇÃO DE EDUCAÇÃO



OPERAÇÃO
EDUCAÇÃO

32

TC'S DO
BRASIL

VERIFICAÇÃO DE
INFRAESTRUTURA
DA EDUCAÇÃO

25

MUNICÍPIOS

PLANO DE AÇÃO – MONITORAMENTO

- » **Auditoria em 36 municípios** quanto a merenda e transporte escolar.
- » Reativar **Termo de Cooperação Mútua do Transporte Escolar** com 15 órgãos dentro do Estado de MS.



R\$ **509**
MILHÕES
FISCALIZADOS



1.107
PROCESSOS
ANALISADOS



6.281
PROCESSOS
EM ESTOQUES



49
FISCALIZAÇÕES
REALIZADAS
TOTAL DE RECURSOS

R\$ 458.903.712,28



FISCALIZAÇÃO DESTAQUE:
ORDENADA NACIONAL SOBRE
INFRAESTRUTURA ESCOLAR
TOTAL DE RECURSOS

R\$ 160.466.705,86

5.3 DIVISÃO DE FISCALIZAÇÃO DE OBRAS E SERVIÇOS DE ENGENHARIA E MEIO AMBIENTE DO TCE/MS

- » **Suspensão de 16 contratações** em vias não pavimentadas na região do Pantanal – **economia de R\$ 530 milhões** – Adequação do licenciamento ambiental.
- » **Laboratório de Obras Rodoviárias** – qualidade e durabilidade dos pavimentos – atuação prévia e concomitante.
- » **Infraestrutura de creches e escolas** – mapeamento do Estado.



AÇÕES DE CONTROLE EXTERNO DO SETOR

ATINGIRAM MAIS DE R\$ **60** MILHÕES EM OBRAS



71
PROCESSOS
CONTROLES
PRÉVIOS



ANALISARAM
O USO DE
R\$ **600**
MILHÕES

5.4 DIVISÃO DE FISCALIZAÇÃO DE ATOS DE PESSOAL E PREVIDÊNCIA



INSTRUÇÃO
4.800
PROCESSOS



5.400
REGISTROS
DE ATOS DE
PESSOAL



10
FISCALIZAÇÕES

7 PREVISTAS NA PAF



ANÁLISE
DE MAIS DE
R\$ **2,6**
BILHÕES

- » Auditoria em Campo Grande gerou um **Termo de Ajustamento de Gestão** para realizar o reequilíbrio fiscal e a redução das contratações temporárias.

5.5 DIVISÃO DE FISCALIZAÇÃO EM SAÚDE



FISCALIZAÇÃO DA ATENÇÃO PRIMÁRIA

33 UNIDADES FISCALIZADAS EM **1** DIA

- » **Painel de Referência** para debate entre auditores e gestores – infraestrutura das unidades de saúde – revitalização.
- » Boa prática reconhecida: **Formação de Preços Aceitáveis para Aquisição de Medicamentos**.
- » **Termo de Ajustamento de Gestão** - Naviraí – Contratação de Médicos e Serviços Médicos – novo parâmetro para economia e modelo de contratação.



28
FISCALIZAÇÕES

R\$ 430.752.585,10



1.268
PROCESSOS
EXAMINADOS



269
CONTROLES
PRÉVIOS

11
CAUTELARES
CONCEDIDAS

R\$ 1.231.931.020,02

5.6 DIVISÃO DE CONTAS DE GOVERNO E GESTÃO



26
FISCALIZAÇÕES
CONCLUÍDAS

R\$ 644.441.039,05



881
MANIFESTAÇÕES
EM PROCESSOS
DE CONTAS

- » Aplicação do Projeto “**Força-Tarefa em Contas Anuais**”.
- » Participação nos Projetos “**De Olho no Controle**” e “**Primeira Infância**”.
- » **Visitas Técnicas** nos Tribunais de Contas de Santa Catarina, Rondônia e Tocantins para a troca de experiências sobre sistema de recepção de dados e informações orçamentários, financeiros e patrimoniais dos entes submetidos à jurisdição dos TC's, auditoria financeira e auditorias voltadas à Primeira Infância.

5.7 GERÊNCIA DE AUDITORIA OPERACIONAL

CUSTO DA FISCALIZAÇÃO

JURISDICIONADO	PROCESSO Nº	OBJETO	CUSTO	RECURSOS PÚBLICOS FISCALIZADOS	CUSTO BENEFÍCIO
PREFEITURAS	TC/8803/2023	1ª INFÂNCIA	R\$ 426.860,80	R\$ 15.936.202.245,00	0,0027%
164 JURISDICIONADOS	TC/7992/2023	TRANSPARÊNCIA	R\$ 86.039,13	NÃO SE APLICA	*
CASSEMS	TC/9313/2023	ANÁLISE	R\$ 90.040,95	R\$ 3.581.226.000,00	0,0025%

6.

FINANÇAS

6.1 CONTRATAÇÕES DO TCE/MS

PCA 2023 - 15.424.948/0001-41

TRIBUNAL DE CONTAS DO ESTADO DE MATO GROSSO DO SUL

Última atualização: 29/11/2023

Data da publicação no PNCP: **20/05/2023**

Esfera: **ESTADUAL**

Poder: **LEGISLATIVO**

VALOR TOTAL ESTIMADO

QUANTIDADE DE ITENS

R\$ 60.431.204,95

178

VALOR TOTAL ESTIMADO E QTDE DE ITENS POR CATEGORIA

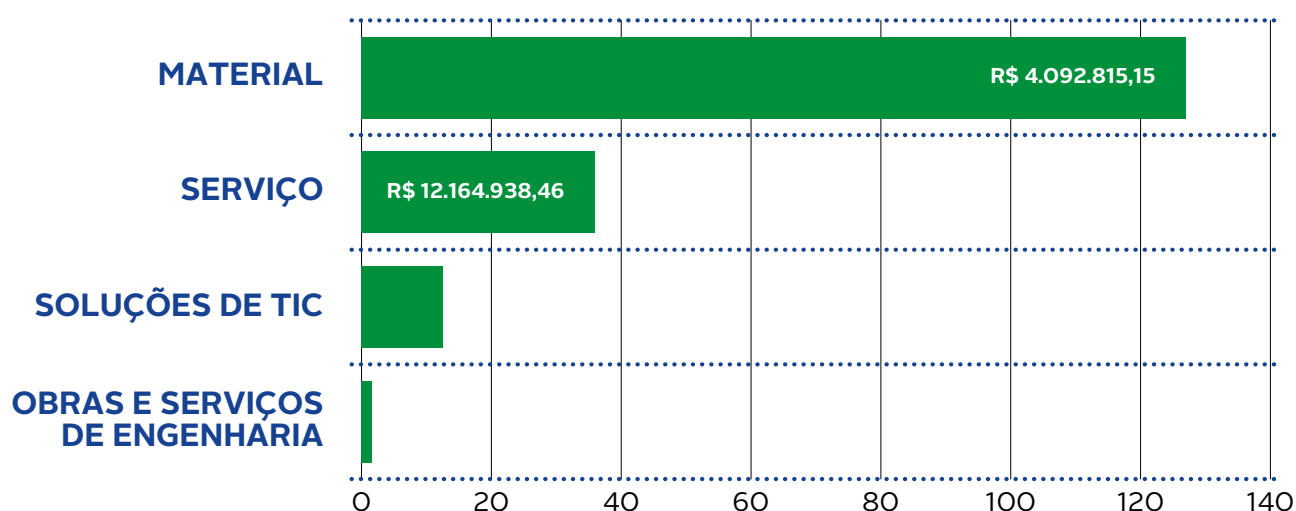

6.2 BALANÇO TCE/MS



Governo do Estado de Mato Grosso do Sul
Secretaria de Estado de Fazenda do MS - SEFAZ
Superintendência de Contabilidade Geral do Estado - SCGE
30101 - TRIBUNAL DE CONTAS DO ESTADO DE MATO GROSSO DO SUL



Valores na escala de R\$ 1,00

ANEXO 12 - BALANÇO ORÇAMENTÁRIO - QUADRO PRINCIPAL - ORÇAMENTOS FISCAL E DA SEGURIDADE SOCIAL (RECEITAS)				
Balanço 2023				
RECEITAS ORÇAMENTÁRIAS	PREVISÃO INICIAL (a)	PREVISÃO ATUALIZADA (b)	RECEITAS REALIZADAS (c)	SALDO (d) = (c - b)
Receitas Correntes (I)	0,00	0,00	0,00	0,00
Impostos, Taxas e Contribuições de Melhoria	0,00	0,00	0,00	0,00
Receita de Contribuições	0,00	0,00	0,00	0,00
Receita Patrimonial	0,00	0,00	0,00	0,00
Receita Agropecuária	0,00	0,00	0,00	0,00
Receita Industrial	0,00	0,00	0,00	0,00
Receita de Serviços	0,00	0,00	0,00	0,00
Transferências Correntes	0,00	0,00	0,00	0,00
Outras Receitas Correntes	0,00	0,00	0,00	0,00
Receitas de Capital (II)	0,00	0,00	0,00	0,00
Operações de Crédito	0,00	0,00	0,00	0,00
Alienação de Bens	0,00	0,00	0,00	0,00
Amortizações de Empréstimos	0,00	0,00	0,00	0,00
Transferências de Capital	0,00	0,00	0,00	0,00
Outras Receitas de Capital	0,00	0,00	0,00	0,00
SUBTOTAL DAS RECEITAS (III) = (I + II)	0,00	0,00	0,00	0,00
Operações de Crédito/ Refinanciamento (IV)	0,00	0,00	0,00	0,00
Operações de Crédito Internas	0,00	0,00	0,00	0,00
Mobiliária	0,00	0,00	0,00	0,00
Contratual	0,00	0,00	0,00	0,00



Governo do Estado de Mato Grosso do Sul
Secretaria de Estado de Fazenda do MS - SEFAZ
Superintendência de Contabilidade Geral do Estado - SCGE
30101 - TRIBUNAL DE CONTAS DO ESTADO DE MATO GROSSO DO SUL



Valores na escala de R\$ 1,00

ANEXO 12 - BALANÇO ORÇAMENTÁRIO - QUADRO PRINCIPAL - ORÇAMENTOS FISCAL E DA SEGURIDADE SOCIAL (RECEITAS)				
Balanço 2023				
RECEITAS ORÇAMENTÁRIAS	PREVISÃO INICIAL (a)	PREVISÃO ATUALIZADA (b)	RECEITAS REALIZADAS (c)	SALDO (d) = (c - b)
Operações de Crédito Externas	0,00	0,00	0,00	0,00
Mobiliária	0,00	0,00	0,00	0,00
Contratual	0,00	0,00	0,00	0,00
SUBTOTAL COM REFINANCIAMENTO (V) = (III + IV)	0,00	0,00	0,00	0,00
Déficit (VI)	357.739.100,00	357.739.413,49	289.004.752,22	(68.734.661,27)
TOTAL (VII) = (V + VI)	357.739.100,00	357.739.413,49	289.004.752,22	(68.734.661,27)
Saldos de Exercícios Anteriores	0,00	313,49	313,49	0,00
Recursos Arrecadados em Exercícios Anteriores	0,00	0,00	0,00	0,00
Superávit Financeiro	0,00	313,49	313,49	0,00
Reabertura de Créditos Adicionais	0,00	0,00	0,00	0,00



Governo do Estado de Mato Grosso do Sul
Secretaria de Estado de Fazenda do MS - SEFAZ
Superintendência de Contabilidade Geral do Estado - SCGE
30101 - TRIBUNAL DE CONTAS DO ESTADO DE MATO GROSSO DO SUL



Valores na escala de R\$ 1,00

ANEXO 12 - BALANÇO ORÇAMENTÁRIO - QUADRO PRINCIPAL - ORÇAMENTOS FISCAL E DA SEGURIDADE SOCIAL (DESPESAS) Balanço 2023						
DESPESAS ORÇAMENTÁRIAS	DOTAÇÃO INICIAL (e)	DOTAÇÃO ATUALIZADA (f)	DESPESAS EMPENHADAS (g)	DESPESAS LIQUIDADAS (h)	DESPESAS PAGAS (i)	SALDO DA DOTAÇÃO (j) = (f - g)
Despesas Correntes (VIII)	325.715.000,00	325.715.313,49	281.406.491,63	272.611.411,20	271.734.554,39	44.308.821,86
Pessoal e Encargos Sociais	168.760.000,00	168.760.000,00	158.445.881,55	158.429.421,23	157.810.948,17	10.314.318,45
Juros e Encargos da Dívida	0,00	0,00	0,00	0,00	0,00	0,00
Outras Despesas Correntes	156.955.000,00	156.955.313,49	122.960.610,08	114.181.989,97	113.923.606,22	33.994.503,41
Despesas de Capital (IX)	32.024.100,00	32.024.100,00	7.598.260,59	7.215.549,70	7.214.449,70	24.425.839,41
Investimentos	32.024.100,00	32.024.100,00	7.598.260,59	7.215.549,70	7.214.449,70	24.425.839,41
Inversões Financeiras	0,00	0,00	0,00	0,00	0,00	0,00
Amortização da Dívida	0,00	0,00	0,00	0,00	0,00	0,00
RESERVA DE CONTINGÊNCIA (X)	0,00	0,00	0,00	0,00	0,00	0,00
SUBTOTAL DAS DESPESAS (XI) = (VII + IX + X)	357.739.100,00	357.739.413,49	289.004.752,22	279.826.960,90	278.949.004,09	68.734.661,27
Amortização da Dívida / Refinanciamento (XII)	0,00	0,00	0,00	0,00	0,00	0,00
Amortização da Dívida Interna	0,00	0,00	0,00	0,00	0,00	0,00
Dívida Mobiliária	0,00	0,00	0,00	0,00	0,00	0,00
Outras Dívidas	0,00	0,00	0,00	0,00	0,00	0,00
Amortização da Dívida Externa	0,00	0,00	0,00	0,00	0,00	0,00
Dívida Mobiliária	0,00	0,00	0,00	0,00	0,00	0,00
Outras Dívidas	0,00	0,00	0,00	0,00	0,00	0,00
SUBTOTAL COM REFINANCIAMENTO (XIII) = (XI + XII)	357.739.100,00	357.739.413,49	289.004.752,22	279.826.960,90	278.949.004,09	68.734.661,27
Superávit (XIV)	0,00	0,00	0,00	0,00	0,00	0,00
TOTAL (XV) = (XIII + XIV)	357.739.100,00	357.739.413,49	289.004.752,22	279.826.960,90	278.949.004,09	68.734.661,27
Reserva do RPPS	0,00	0,00	0,00	0,00	0,00	0,00



Governo do Estado de Mato Grosso do Sul
Secretaria de Estado de Fazenda do MS - SEFAZ
Superintendência de Contabilidade Geral do Estado - SCGE
30101 - TRIBUNAL DE CONTAS DO ESTADO DE MATO GROSSO DO SUL



Valores na escala de R\$ 1,00

ANEXO 12 - BALANÇO ORÇAMENTÁRIO - QUADRO DA EXECUÇÃO DOS RESTOS A PAGAR NÃO PROCESSADOS Balanço 2023						
	Inscritos		Liquidados (c)	Pagos (d)	Cancelados (e)	Saldo a Pagar (f) = (a + b - d - e)
	Em exercícios anteriores (a)	Em 31 de Dez. do Exercício de 2022 (b)				
Despesas Correntes	0,00	12.486.732,88	8.319.974,79	8.319.974,79	4.166.758,09	0,00
Pessoal e Encargos Sociais	0,00	0,00	0,00	0,00	0,00	0,00
Juros e Encargos Da Dívida	0,00	0,00	0,00	0,00	0,00	0,00
Outras Despesas Correntes	0,00	12.486.732,88	8.319.974,79	8.319.974,79	4.166.758,09	0,00
Despesas de Capital	0,00	3.680.140,65	224.806,24	224.806,24	3.455.334,41	0,00
Investimentos	0,00	3.680.140,65	224.806,24	224.806,24	3.455.334,41	0,00
Inversões Financeiras	0,00	0,00	0,00	0,00	0,00	0,00
Amortização da Dívida	0,00	0,00	0,00	0,00	0,00	0,00
TOTAL	0,00	16.166.873,53	8.544.781,03	8.544.781,03	7.622.092,50	0,00



Governo do Estado de Mato Grosso do Sul
Secretaria de Estado de Fazenda do MS - SEFAZ
Superintendência de Contabilidade Geral do Estado - SCGE
30101 - TRIBUNAL DE CONTAS DO ESTADO DE MATO GROSSO DO SUL



Valores na escala de R\$ 1,00

ANEXO 12 - BALANÇO ORÇAMENTÁRIO - QUADRO DA EXECUÇÃO DE RESTOS A PAGAR PROCESSADOS					
Balanço 2023					
	Inscritos		Pagos	Cancelados	Saldo a Pagar
	Em exercícios anteriores	Em 31 de Dez. do Exercício de 2022			
	(a)	(b)	(c)	(d)	(e)=(a+b-c-d)
Despesas Correntes	0,00	508.273,62	508.273,62	0,00	0,00
Pessoal e Encargos Sociais	0,00	508.273,62	508.273,62	0,00	0,00
Juros e Encargos Da Dívida	0,00	0,00	0,00	0,00	0,00
Outras Despesas Correntes	0,00	0,00	0,00	0,00	0,00
Despesas de Capital	0,00	0,00	0,00	0,00	0,00
Investimentos	0,00	0,00	0,00	0,00	0,00
Inversões Financeiras	0,00	0,00	0,00	0,00	0,00
Amortização da Dívida	0,00	0,00	0,00	0,00	0,00
TOTAL	0,00	508.273,62	508.273,62	0,00	0,00

DONISETE CRISTÓVÃO MORTARI
Contador - CRC/MS 03804/O

CARLOS ALBERTO VICTORIANO
Diretor de Administração e Finanças

JERSON DOMINGOS
Conselheiro Presidente



Governo do Estado de Mato Grosso do Sul
Secretaria de Estado de Fazenda do MS - SEFAZ
Superintendência de Contabilidade Geral do Estado - SCGE
30101 - TRIBUNAL DE CONTAS DO ESTADO DE MATO GROSSO DO SUL



Valores na escala de R\$ 1,00

ANEXO 13 - BALANÇO FINANCEIRO - INGRESSOS			
Balanço 2023			
	Nota	2023	2022
Receita Orçamentária (I)		0,00	0,00
Ordinária		0,00	0,00
Vinculada		0,00	0,00
Recursos Vinculados à Educação		0,00	0,00
Recursos Vinculados à Saúde		0,00	0,00
Recursos Vinculados à Previdência Social - RPPS		0,00	0,00
Recursos Vinculados à Previdência Social - RGPS		0,00	0,00
Recursos Vinculados à Assistência Social		0,00	0,00
Outras Destinações de Recursos		0,00	0,00
Transferências Financeiras Recebidas (II)		346.041.579,67	299.318.200,63
Transferências Recebidas para a Execução Orçamentária		346.041.579,67	299.318.200,63
Transferências Recebidas Independentes de Execução Orçamentária		0,00	0,00
Transferências Recebidas para Aportes de recursos para o RPPS		0,00	0,00
Transferências Recebidas para Aportes de recursos para o RGPS		0,00	0,00
Recebimentos Extraorçamentários (III)		788.509.048,98	684.977.502,11
Inscrição de Restos a Pagar Não Processados		9.177.791,32	16.166.873,53
Inscrição de Restos a Pagar Processados		877.956,81	508.273,62
Depósitos Restituíveis e Valores Vinculados		175.900.135,12	162.247.086,53
218810105 - RESSARCIMENTOS E RESTITUIÇÕES		3.155,75	3.183,23
218810110 - PENSÃO ALIMENTÍCIA		849.558,91	839.634,37
218810111 - PLANOS DE PREVIDÊNCIA E ASSISTÊNCIA MÉDICA		11.718.815,30	11.254.414,36
218810113 - RETENÇÕES - ENTIDADES REPRESENTATIVAS DE CLASSES		1.723.287,88	1.626.664,81
218810115 - RETENÇÕES - EMPRÉSTIMOS E FINANCIAMENTOS		16.861.848,84	14.418.126,26
218810199 - OUTROS CONSIGNATÁRIOS		2.954.084,34	1.765.629,38
218810401 - DEPÓSITOS E CAUÇÕES		3.819,53	33.600,00
218810403 - DEPÓSITOS DE TERCEIROS		12.067,80	215,35
218819901 - SALÁRIOS, REMUNERAÇÕES E BENEFÍCIOS DO EXERCÍCIO		83.149.094,87	85.478.009,73
218819999 - OUTROS VALORES RESTITUÍVEIS		16.060.323,57	14.001.266,81
218820101 - RPPS - RETENÇÕES SOBRE VENCIMENTOS E VANTAGENS		9.613.565,66	7.159.942,33
218820104 - IMPOSTO SOBRE A RENDA RETIDO NA FONTE - IRRF		24.157.582,78	18.137.056,32



Governo do Estado de Mato Grosso do Sul
Secretaria de Estado de Fazenda do MS - SEFAZ
Superintendência de Contabilidade Geral do Estado - SCGE
30101 - TRIBUNAL DE CONTAS DO ESTADO DE MATO GROSSO DO SUL



Valores na escala de R\$ 1,00

ANEXO 13 - BALANÇO FINANCEIRO - INGRESSOS			
Balanço 2023			
	Nota	2023	2022
218830102 - CONTRIBUIÇÃO AO RGPS		6.786,025,23	5.797,908,64
218850108 - ISS		2.007,104,66	1.731,434,94
Outros Recebimentos Extraorçamentários		602.553,165,73	506.055,268,43
Saldo do Exercício Anterior (IV)		42.018.686,04	47.303.462,89
Caixa e Equivalentes de Caixa		42.010,180,09	47.303,462,89
Depósitos Restituíveis e Valores Vinculados		8.505,95	0,00
TOTAL (V) = (I + II + III + IV)		1.176.569.314,69	1.031.599.165,63



Governo do Estado de Mato Grosso do Sul
Secretaria de Estado de Fazenda do MS - SEFAZ
Superintendência de Contabilidade Geral do Estado - SCGE
30101 - TRIBUNAL DE CONTAS DO ESTADO DE MATO GROSSO DO SUL



Valores na escala de R\$ 1,00

ANEXO 13 - BALANÇO FINANCEIRO - DISPÊNDIOS			
Balanço 2023			
	Nota	2023	2022
Despesa Orçamentária (VI)		289.004.752,22	293.487.966,75
Ordinária		289.004.752,22	293.487.966,75
Vinculada		0,00	0,00
Recursos Destinados à Educação		0,00	0,00
Recursos Destinados à Saúde		0,00	0,00
Recursos Destinado a Previdência Social - RPPS		0,00	0,00
Recursos Destinado a Previdência Social - RGPS		0,00	0,00
Recursos Vinculados à Assistência Social		0,00	0,00
Outras Destinações de Recursos		0,00	0,00
Transferências Financeiras Concedidas (VII)		42.630.963,36	21.145.798,51
Transferências Concedidas para a Execução Orçamentária		0,00	0,00
Transferências Concedidas Independentes de Execução Orçamentária		0,00	0,00
Transferências Concedidas para Aportes de recursos para o RPPS		42.630.963,36	21.145.798,51
Transferências Concedidas para Aportes de recursos para o RGPS		0,00	0,00
Pagamentos Extraorçamentários (VIII)		784.420.939,56	674.946.714,33
Pagamentos de Restos a Pagar Não Processados		8.544.781,03	4.545.702,16
Pagamentos de Restos a Pagar Processados		508.273,62	674.327,22
Depósitos Restituíveis e Valores Vinculados		172.814.719,18	163.671.416,52
218810105 - RESSARCIMENTOS E RESTITUIÇÕES		2.851,28	3.122,98
218810110 - PENSÃO ALIMENTÍCIA		849.558,91	840.711,37
218810111 - PLANOS DE PREVIDÊNCIA E ASSISTÊNCIA MÉDICA		11.203,182,65	11.611,019,98
218810113 - RETENÇÕES - ENTIDADES REPRESENTATIVAS DE CLASSES		1.589.062,37	1.759.123,78
218810115 - RETENÇÕES - EMPRÉSTIMOS E FINANCIAMENTOS		15.367.218,72	15.517.092,19
218810199 - OUTROS CONSIGNATÁRIOS		2.648.057,72	1.770.930,35
218810401 - DEPÓSITOS E CAUÇÕES		8.997,39	25.200,00
218810403 - DEPÓSITOS DE TERCEIROS		12.067,80	215,35
218819901 - SALÁRIOS, REMUNERAÇÕES E BENEFÍCIOS DO EXERCÍCIO		83.149.094,87	85.478.009,73
218819999 - OUTROS VALORES RESTITUÍVEIS		16.060.323,57	14.001.266,81
218820101 - RPPS - RETENÇÕES SOBRE VENCIMENTOS E VANTAGENS		9.612.564,85	7.160.231,47
218820104 - IMPOSTO SOBRE A RENDA RETIDO NA FONTE - IRRF		24.131.851,52	18.137.056,32



Governo do Estado de Mato Grosso do Sul
Secretaria de Estado de Fazenda do MS - SEFAZ
Superintendência de Contabilidade Geral do Estado - SCGE
30101 - TRIBUNAL DE CONTAS DO ESTADO DE MATO GROSSO DO SUL



Valores na escala de R\$ 1,00

ANEXO 13 - BALANÇO FINANCEIRO - DISPÊNDIOS			
Balanço 2023			
	Nota	2023	2022
218830102 - CONTRIBUIÇÃO AO RGPS		6.449.342,24	5.637.240,94
218850108 - ISS		1.730.545,29	1.730.195,25
Outros Pagamentos Extraorçamentários		602.553.165,73	506.055.268,43
Saldo para o Exercício Seguinte (IX)		60.512.659,55	42.018.686,04
Caixa e Equivalentes de Caixa		60.509.437,41	42.010.180,09
Depósitos Restituíveis e Valores Vinculados		3.222,14	8.505,95
TOTAL (X) = (VI + VII + VIII + IX)		1.176.569.314,69	1.031.599.165,63



Governo do Estado de Mato Grosso do Sul
Secretaria de Estado de Fazenda do MS - SEFAZ
Superintendência de Contabilidade Geral do Estado - SCGE
30101 - TRIBUNAL DE CONTAS DO ESTADO DE MATO GROSSO DO SUL



Valores na escala de R\$ 1,00

ANEXO 13 - BALANÇO FINANCEIRO - QUADRO ANEXO						
Balanço 2023						
ESPECIFICAÇÃO	Exercício de 2023			Exercício de 2022		
	Receita Orçamentária	Deduções da Receita Orçamentária	Saldo	Receita Orçamentária	Deduções da Receita Orçamentária	Saldo
	(a)	(b)	(c) = (a - b)	(d)	(e)	(f) = (d - e)
Ordinária	0,00	0,00	0,00	0,00	0,00	0,00
Vinculada	0,00	0,00	0,00	0,00	0,00	0,00
Recursos Vinculados à Educação	0,00	0,00	0,00	0,00	0,00	0,00
Recursos Vinculados à Saúde	0,00	0,00	0,00	0,00	0,00	0,00
Recursos Vinculados à Previdência Social - RPPS	0,00	0,00	0,00	0,00	0,00	0,00
Recursos Vinculados à Previdência Social - RGPS	0,00	0,00	0,00	0,00	0,00	0,00
Recursos Vinculados à Seguridade Social	0,00	0,00	0,00	0,00	0,00	0,00
Outras Destinações de Recursos	0,00	0,00	0,00	0,00	0,00	0,00
TOTAL	0,00	0,00	0,00	0,00	0,00	0,00

DOMSETE CRISTÓVÃO MORTARI
Contador - CRC/MS 03804/O

CARLOS ALBERTO VICTORIANO
Diretor de Administração e Finanças

JERSON DOMINGOS
Conselheiro Presidente



Governo do Estado de Mato Grosso do Sul
Secretaria de Estado de Fazenda do MS - SEFAZ
Superintendência de Contabilidade Geral do Estado - SCGE
30101 - TRIBUNAL DE CONTAS DO ESTADO DE MATO GROSSO DO SUL



Valores na escala de R\$ 1,00

ANEXO 14 - BALANÇO PATRIMONIAL - QUADRO PRINCIPAL - ATIVO
Balanço 2023

	Exercício 2023	Exercício 2022
ATIVO	95.423.161,77	74.708.030,10
Ativo Circulante	61.037.343,53	42.383.557,03
Caixa e Equivalentes de Caixa	60.509.437,41	42.010.180,09
Créditos a Curto Prazo	0,00	0,00
Demais Créditos e Valores a Curto Prazo	3.222,14	8.505,95
Investimentos e Aplicações Temporárias a Curto Prazo	0,00	0,00
Estoques	524.683,98	364.870,99
Ativo não Circulante Mantido para Venda	0,00	0,00
Ativo Biológico	0,00	0,00
VPD Pagas Antecipadamente	0,00	0,00
Ativo Não Circulante	34.385.818,24	32.324.473,07
Realizável a Longo Prazo	0,00	0,00
Créditos a Longo Prazo	0,00	0,00
Demais Créditos a Longo Prazo	0,00	0,00
Investimentos e Aplicações Temporárias a Longo Prazo	0,00	0,00
Estoques	0,00	0,00
VPD pagas antecipadamente	0,00	0,00
Investimentos	0,00	0,00
Imobilizado	26.426.976,27	25.070.402,19
Intangível	7.958.841,97	7.254.070,88
Total de Ativo	95.423.161,77	74.708.030,10



Governo do Estado de Mato Grosso do Sul
Secretaria de Estado de Fazenda do MS - SEFAZ
Superintendência de Contabilidade Geral do Estado - SCGE
30101 - TRIBUNAL DE CONTAS DO ESTADO DE MATO GROSSO DO SUL



Valores na escala de R\$ 1,00

ANEXO 14 - BALANÇO PATRIMONIAL - QUADRO PRINCIPAL - PASSIVO E PATRIMÔNIO LÍQUIDO
Balanço 2023

	Exercício 2023	Exercício 2022
PASSIVO E PATRIMÔNIO LÍQUIDO	95.423.161,77	74.708.030,10
Passivo Circulante	4.864.794,41	1.837.005,46
Obrigações Trabalhistas, Previdenciárias e Assistenciais a Pagar a Curto Prazo	686.747,93	1.003.858,67
Empréstimos e Financiamentos a Curto Prazo	0,00	0,00
Fornecedores e Contas a Pagar a Curto Prazo	259.483,75	0,00
Obrigações Fiscais a Curto Prazo	0,00	0,00
Transferências Fiscais a Curto Prazo	0,00	0,00
Provisões a Curto Prazo	0,00	0,00
Demais Obrigações a Curto Prazo	3.918.562,73	833.146,79
Passivo Não Circulante	0,00	0,00
Obrigações Trabalhistas, Previdenciárias e Assistenciais a Pagar a Longo Prazo	0,00	0,00
Empréstimos e Financiamentos a Longo Prazo	0,00	0,00
Fornecedores e Contas a Pagar a Longo Prazo	0,00	0,00
Obrigações Fiscais a Longo Prazo	0,00	0,00
Transferências Fiscais a Longo Prazo	0,00	0,00
Provisões a Longo Prazo	0,00	0,00
Demais Obrigações a Longo Prazo	0,00	0,00
Resultado Diferido	0,00	0,00
Patrimônio Líquido	90.558.367,36	72.871.024,64
Patrimônio Social e Capital Social	0,00	0,00
Adiantamento para Futuro Aumento de Capital	0,00	0,00
Reservas de Capital	0,00	0,00
Ajustes de Avaliação Patrimonial	0,00	0,00



Governo do Estado de Mato Grosso do Sul
Secretaria de Estado de Fazenda do MS - SEFAZ
Superintendência de Contabilidade Geral do Estado - SCGE
30101 - TRIBUNAL DE CONTAS DO ESTADO DE MATO GROSSO DO SUL



Valores na escala de R\$ 1,00

ANEXO 14 - BALANÇO PATRIMONIAL - QUADRO PRINCIPAL - PASSIVO E PATRIMÔNIO LÍQUIDO Balanço 2023		
	Exercício 2023	Exercício 2022
Reservas de Lucros	0,00	0,00
Demais Reservas	16.597.155,91	16.597.155,91
Resultados Acumulados	73.961.211,45	56.273.868,73
Superávits ou Déficits Acumulados	73.961.211,45	56.273.868,73
Superávits ou Déficits do Exercício	17.687.342,72	(28.260.949,84)
Superávits ou Déficits do Exercício Anteriores	56.273.868,73	84.534.818,57
Ajustes de Exercícios Anteriores	0,00	0,00
Superávits ou Déficits Resultantes de Extinção, Fusão e Cisão	0,00	0,00
Lucros ou Prejuízos Acumulados	0,00	0,00
(-) Ações / Cotas em Tesouraria	0,00	0,00
Total do Passivo e do Patrimônio Líquido	95.423.161,77	74.708.030,10



Governo do Estado de Mato Grosso do Sul
Secretaria de Estado de Fazenda do MS - SEFAZ
Superintendência de Contabilidade Geral do Estado - SCGE
30101 - TRIBUNAL DE CONTAS DO ESTADO DE MATO GROSSO DO SUL



Valores na escala de R\$ 1,00

ANEXO 14 - BALANÇO PATRIMONIAL - QUADRO DOS ATIVOS E PASSIVOS FINANCEIROS PERMANENTES Balanço 2023		
	Exercício 2023	Exercício 2022
ATIVO (I)	95.423.161,77	74.708.030,10
Ativo Financeiro	60.512.659,55	42.018.686,04
Ativo Permanente	34.910.502,22	32.689.344,06
PASSIVO (II)	14.042.585,73	18.003.878,99
Passivo Financeiro	13.974.310,86	17.508.293,94
Passivo Permanente	68.274,87	495.585,05
Saldo Patrimonial (III) = (I - II)	81.380.576,04	56.704.151,11



Governo do Estado de Mato Grosso do Sul
Secretaria de Estado de Fazenda do MS - SEFAZ
Superintendência de Contabilidade Geral do Estado - SCGE
30101 - TRIBUNAL DE CONTAS DO ESTADO DE MATO GROSSO DO SUL



Valores na escala de R\$ 1,00

ANEXO 14 - BALANÇO PATRIMONIAL - QUADRO DAS CONTAS DE COMPENSAÇÃO Balanço 2023		
	Exercício 2023	Exercício 2022
ATOS POTENCIAIS ATIVOS	0,00	0,00
Garantias e Contra garantias recebidas	0,00	0,00
Direitos Conveniados e outros instrumentos congêneres	0,00	0,00
Direitos Contratuais	0,00	0,00
Demandas Judiciais	0,00	0,00
Outros atos potenciais ativos	0,00	0,00
ATOS POTENCIAIS PASSIVOS	0,00	0,00
Garantias e Contra garantias concedidas	0,00	0,00
Obrigações conveniadas e outros instrumentos congêneres	0,00	0,00
Obrigações contratuais	0,00	0,00
Demandas Judiciais	0,00	0,00
Outros atos potenciais passivos	0,00	0,00



Governo do Estado de Mato Grosso do Sul
Secretaria de Estado de Fazenda do MS - SEFAZ
Superintendência de Contabilidade Geral do Estado - SCGE
30101 - TRIBUNAL DE CONTAS DO ESTADO DE MATO GROSSO DO SUL



Valores na escala de R\$ 1,00

ANEXO 14 - BALANÇO PATRIMONIAL - QUADRO DO SUPERÁVIT/DÉFICIT FINANCEIRO (Lei nº 4.320/1964) Balanço 2023		
	Exercício 2023	Exercício 2022
500 Recursos não Vinculados de Impostos	46,538,348,69	24,510,392,10
TOTAL DAS FONTES DE RECURSOS	46,538,348,69	24,510,392,10

DONISETE CRISTÓVÃO MORTARI
Contador - CRC/MS 03804/O

CARLOS ALBERTO VICTORIANO
Diretor de Administração e Finanças

JERSON DOMINGOS
Conselheiro Presidente



Governo do Estado de Mato Grosso do Sul
Secretaria de Estado de Fazenda do MS - SEFAZ
Superintendência de Contabilidade Geral do Estado - SCGE
30101 - TRIBUNAL DE CONTAS DO ESTADO DE MATO GROSSO DO SUL



Valores na escala de R\$ 1,00

ANEXO 15 - DEMONSTRATIVO DAS VARIAÇÕES PATRIMONIAIS			
Balanco 2023			
	Nota	2023	2022
VARIAÇÕES PATRIMONIAIS AUMENTATIVAS (I)		346.041.579,67	299.318.200,63
Impostos, Taxas e Contribuições de Melhoria		0,00	0,00
Contribuições		0,00	0,00
Exploração e Venda de Bens, Serviços e Direitos		0,00	0,00
Variações Patrimoniais Aumentativas Financeiras		0,00	0,00
Transferências e Delegações Recebidas		346.041.579,67	299.318.200,63
Valorização e Ganhos com Ativos e Desincorporação de Passivos		0,00	0,00
Outras Variações Patrimoniais Aumentativas		0,00	0,00
VARIAÇÕES PATRIMONIAIS DIMINUTIVAS (II)		328.354.236,95	327.579.150,47
Pessoal e Encargos		158.002.440,37	166.923.062,82
Benefícios Previdenciários e Assistenciais		9.808.774,70	2.156.422,69
Uso de Bens, Serviços e Consumo de Capital Fixo		79.445.689,58	112.764.183,80
Variações Patrimoniais Diminutivas Financeiras		0,00	0,00
Transferências e Delegações Concedidas		43.104.792,73	21.149.802,34
Desvalorização e Perda de Ativos e Incorporação de Passivos		516.222,97	22.975,63
Tributárias		7.075,61	1.848,00
Custo das Mercadorias e dos Produtos Vendidos, e dos Serviços Prestados		0,00	0,00
Outras Variações Patrimoniais Diminutivas		37.469.240,99	24.560.855,19
RESULTADO PATRIMONIAL DO PERÍODO (III) = (I - II)		17.687.342,72	(28.260.949,84)

DONISETE CRISTÓVÃO MORTARI
Contador - CRC/MS 03804/O

CARLOS ALBERTO VICTORIANO
Diretor de Administração e Finanças

JERSON DOMINGOS
Conselheiro Presidente



Governo do Estado de Mato Grosso do Sul
Secretaria de Estado de Fazenda do MS - SEFAZ
Superintendência de Contabilidade Geral do Estado - SCGE
30101 - TRIBUNAL DE CONTAS DO ESTADO DE MATO GROSSO DO SUL



Valores na escala de R\$ 1,00

ANEXO 17 - DEMONSTRATIVO DA DÍVIDA FLUTUANTE (POR EXERCÍCIO)				
Balanco 2023				
TÍTULO	SALDO DO EXERCÍCIO ANTERIOR	MOVIMENTAÇÃO NO EXERCÍCIO		SALDO PARA O EXERCÍCIO SEGUINTE
		INSCRIÇÃO	BAIXA	
RESTOS A PAGAR	16.675.147,15	10.055.748,13	16.675.147,15	10.055.748,13
PROCESSADOS	508.273,62	877.956,81	508.273,62	877.956,81
2022	508.273,62	0,00	508.273,62	0,00
2023	0,00	877.956,81	0,00	877.956,81
NÃO PROCESSADOS	16.166.873,53	9.177.791,32	16.166.873,53	9.177.791,32
2022	16.166.873,53	0,00	16.166.873,53	0,00
2023	0,00	9.177.791,32	0,00	9.177.791,32
DEPÓSITOS / CONSIGNAÇÕES	833.146,79	175.900.135,12	172.814.719,18	3.918.562,73
VALORES RESTITUIVEIS	833.146,79	175.900.135,12	172.814.719,18	3.918.562,73
218810105 - RESSARCIMENTOS E RESTITUIÇÕES	483,87	3.155,75	2.851,28	788,34
218810110 - PENSÃO ALIMENTÍCIA	0,00	849.558,91	849.558,91	0,00
218810111 - PLANOS DE PREVIDÊNCIA E ASSISTÊNCIA MÉDICA	497.187,41	11.718.615,30	11.203.182,65	1.012.620,06
218810113 - RETENÇÕES - ENTIDADES REPRESENTATIVAS DE CLASSES	0,00	1.723.287,88	1.589.062,37	134.225,51
218810115 - RETENÇÕES - EMPRÉSTIMOS E FINANCIAMENTOS	0,00	16.861.848,84	15.367.218,72	1.494.630,12
218810199 - OUTROS CONSIGNATÁRIOS	0,00	2.954.084,34	2.648.057,72	306.026,62
218810401 - DEPÓSITOS E CAUÇÕES	8.400,00	3.819,53	8.997,39	3.222,14
218810403 - DEPÓSITOS DE TERCEIROS	0,00	12.067,80	12.067,80	0,00
218819901 - SALÁRIOS, REMUNERAÇÕES E BENEFÍCIOS DO EXERCÍCIO	0,00	83.149.094,87	83.149.094,87	0,00
218819999 - OUTROS VALORES RESTITUIVEIS	0,00	16.060.323,57	16.060.323,57	0,00
218820101 - RPPS - RETENÇÕES SOBRE VENCIMENTOS E VANTAGENS	0,00	9.613.565,66	9.612.564,85	1.000,81
218820104 - IMPOSTO SOBRE A RENDA RETIDO NA FONTE - IRRF	0,00	24.157.582,78	24.131.851,52	25.731,26
218830102 - CONTRIBUIÇÃO AO RGPS	321.799,64	6.786.025,23	6.449.342,24	658.482,63
218850108 - ISS	5.275,87	2.007.104,66	1.730.545,29	281.835,24



Governo do Estado de Mato Grosso do Sul
Secretaria de Estado de Fazenda do MS - SEFAZ
Superintendência de Contabilidade Geral do Estado - SCGE
30101 - TRIBUNAL DE CONTAS DO ESTADO DE MATO GROSSO DO SUL



Valores na escala de R\$ 1,00

ANEXO 17 - DEMONSTRATIVO DA DÍVIDA FLUTUANTE (POR UNIDADE)				
Balanco 2023				
TÍTULO	SALDO DO EXERCÍCIO ANTERIOR	MOVIMENTAÇÃO NO EXERCÍCIO		SALDO PARA O EXERCÍCIO SEGUINTE
		INSCRIÇÃO	BAIXA	
RESTOS A PAGAR	16.675.147,15	10.055.748,13	16.675.147,15	10.055.748,13
PROCESSADOS	508.273,62	877.956,81	508.273,62	877.956,81
030101 - TRIBUNAL DE CONTAS DO ESTADO DE MATO GROSSO DO SUL	508.273,62	877.956,81	508.273,62	877.956,81
NÃO PROCESSADOS	16.166.873,53	9.177.791,32	16.166.873,53	9.177.791,32
030101 - TRIBUNAL DE CONTAS DO ESTADO DE MATO GROSSO DO SUL	16.166.873,53	9.177.791,32	16.166.873,53	9.177.791,32
DEPÓSITOS / CONSIGNAÇÕES	833.146,79	175.900.135,12	172.814.719,18	3.918.562,73
VALORES RESTITUIVEIS	833.146,79	175.900.135,12	172.814.719,18	3.918.562,73
030101 - TRIBUNAL DE CONTAS DO ESTADO DE MATO GROSSO DO SUL	833.146,79	175.900.135,12	172.814.719,18	3.918.562,73



Governo do Estado de Mato Grosso do Sul
Secretaria de Estado de Fazenda do MS - SEFAZ
Superintendência de Contabilidade Geral do Estado - SCGE
30101 - TRIBUNAL DE CONTAS DO ESTADO DE MATO GROSSO DO SUL



Valores na escala de R\$ 1,00

ANEXO 17 - DEMONSTRATIVO DA DÍVIDA FLUTUANTE		
Balanco 2023		
DETALHAMENTO DOS RESTOS A PAGAR		
DESCRIÇÃO DOS RESTOS A PAGAR	LIQUIDADO	A LIQUIDAR
PROCESSADOS	877.956,81	0,00
NÃO PROCESSADOS	0,00	9.177.791,32
TOTAL:	877.956,81	9.177.791,32



Governo do Estado de Mato Grosso do Sul
Secretaria de Estado de Fazenda do MS - SEFAZ
Superintendência de Contabilidade Geral do Estado - SCGE
30101 - TRIBUNAL DE CONTAS DO ESTADO DE MATO GROSSO DO SUL



Valores na escala de R\$ 1,00

ANEXO 18 - DEMONSTRAÇÃO DOS FLUXOS DE CAIXA - QUADRO PRINCIPAL		
Balanco 2023		
	2023	2022
FLUXOS DE CAIXA DAS ATIVIDADES OPERACIONAIS		
Ingressos	1.124.513.628,52	967.645.755,59
Receita Tributária	0,00	0,00
Receita de Contribuições	0,00	0,00
Receita Patrimonial	0,00	0,00
Receita Agropecuária	0,00	0,00
Receita Industrial	0,00	0,00
Receita de Serviços	0,00	0,00
Remuneração das Disponibilidades	0,00	0,00
Outras Receitas Derivadas e Originárias	1.124.513.628,52	967.645.755,59
Transferências recebidas	0,00	0,00
Desembolsos	1.098.575.115,26	958.931.028,90
Pessoal e demais despesas	237.975.141,17	211.150.791,52
Juros e encargos da dívida	0,00	0,00
Transferências concedidas	42.587.661,63	56.874.047,97
Outros desembolsos operacionais	818.012.312,46	690.906.189,41
Fluxo de caixa líquido das atividades operacionais (I)	25.938.513,26	8.714.726,69
FLUXOS DE CAIXA DAS ATIVIDADES DE INVESTIMENTO		
Ingressos		
Alienação de Bens	0,00	0,00
Amortização de empréstimos e financiamentos concedidos	0,00	0,00
Outros ingressos de investimentos	0,00	0,00



Governo do Estado de Mato Grosso do Sul
Secretaria de Estado de Fazenda do MS - SEFAZ
Superintendência de Contabilidade Geral do Estado - SCGE
30101 - TRIBUNAL DE CONTAS DO ESTADO DE MATO GROSSO DO SUL



Valores na escala de R\$ 1,00

ANEXO 18 - DEMONSTRAÇÃO DOS FLUXOS DE CAIXA - QUADRO PRINCIPAL		
Balanco 2023		
	2023	2022
Desembolsos	7.439.255,94	14.008.009,49
Aquisição de ativo não circulante	6.127.238,48	11.314.143,79
Concessão de empréstimos e financiamentos	0,00	0,00
Outros desembolsos de investimentos	1.312.017,46	2.693.865,70
Fluxo de caixa líquido das atividades de investimento (II)	(7.439.255,94)	(14.008.009,49)
FLUXOS DE CAIXA DAS ATIVIDADES DE FINANCIAMENTO		
Ingressos		
Operações de crédito	0,00	0,00
Integralização do capital social de empresas dependentes	0,00	0,00
Outros ingressos de financiamentos	0,00	0,00
Desembolsos		
Amortização /Refinanciamento da dívida	0,00	0,00
Outros desembolsos de financiamentos	0,00	0,00
Fluxo de caixa líquido das atividades de financiamento (III)		
GERAÇÃO LÍQUIDA DE CAIXA E EQUIVALENTE DE CAIXA (I+II+III)	18.499.257,32	(5.293.282,80)
Caixa e Equivalentes de caixa inicial	42.010.180,09	47.303.462,89
Caixa e Equivalente de caixa final	60.509.437,41	42.010.180,09



Governo do Estado de Mato Grosso do Sul
Secretaria de Estado de Fazenda do MS - SEFAZ
Superintendência de Contabilidade Geral do Estado - SCGE
30101 - TRIBUNAL DE CONTAS DO ESTADO DE MATO GROSSO DO SUL



Valores na escala de R\$ 1,00

ANEXO 18 - DEMONSTRAÇÃO DOS FLUXOS DE CAIXA - QUADRO DE TRANSFERÊNCIAS RECEBIDAS E CONCEDIDAS		
Balanco 2023		
	2023	2022
TRANSFERÊNCIAS RECEBIDAS		
Intergovernamentais		
da União	0,00	0,00
de Estados e Distrito Federal	0,00	0,00
de Municípios	0,00	0,00
Intragovernamentais		
Outras transferências recebidas		
Total das Transferências Recebidas		
TRANSFERÊNCIAS CONCEDIDAS		
Intergovernamentais		
a União	0,00	0,00
a Estados e Distrito Federal	0,00	0,00
a Municípios	0,00	0,00
Intragovernamentais	42.113.832,26	56.874.047,97
Outras transferências concedidas	473.829,37	
Total das Transferências Concedidas	42.587.661,63	56.874.047,97



Governo do Estado de Mato Grosso do Sul
Secretaria de Estado de Fazenda do MS - SEFAZ
Superintendência de Contabilidade Geral do Estado - SCGE
30101 - TRIBUNAL DE CONTAS DO ESTADO DE MATO GROSSO DO SUL



Valores na escala de R\$ 1,00

ANEXO 18 - DEMONSTRAÇÃO DOS FLUXOS DE CAIXA - DESEMBOLSO DE PESSOAL E DEMAIS DESPESAS POR FUNÇÃO		
Balanco 2023		
	2023	2022
Legislativa	237.975.141,17	211.150.791,52
Judiciária	0,00	0,00
Essencial à Justiça	0,00	0,00
Administração	0,00	0,00
Defesa Nacional	0,00	0,00
Segurança Pública	0,00	0,00
Relações Exteriores	0,00	0,00
Assistência Social	0,00	0,00
Previdência Social	0,00	0,00
Saúde	0,00	0,00
Trabalho	0,00	0,00
Educação	0,00	0,00
Cultura	0,00	0,00
Direitos da Cidadania	0,00	0,00
Urbanismo	0,00	0,00
Habitação	0,00	0,00
Saneamento	0,00	0,00
Gestão Ambiental	0,00	0,00
Ciência e Tecnologia	0,00	0,00
Agricultura	0,00	0,00
Organização Agrária	0,00	0,00
Indústria	0,00	0,00



Governo do Estado de Mato Grosso do Sul
Secretaria de Estado de Fazenda do MS - SEFAZ
Superintendência de Contabilidade Geral do Estado - SCGE
30101 - TRIBUNAL DE CONTAS DO ESTADO DE MATO GROSSO DO SUL



Valores na escala de R\$ 1,00

ANEXO 18 - DEMONSTRAÇÃO DOS FLUXOS DE CAIXA - DESEMBOLSO DE PESSOAL E DEMAIS DESPESAS POR FUNÇÃO			
Balanco 2023			
	2023	2022	
Comércio e Serviços	0,00	0,00	
Comunicações	0,00	0,00	
Energia	0,00	0,00	
Transporte	0,00	0,00	
Desporto e Lazer	0,00	0,00	
Encargos Especiais	0,00	0,00	
Total dos Desembolsos de Pessoal e Demais Despesas por Função	237.975.141,17	211.150.791,52	



Governo do Estado de Mato Grosso do Sul
Secretaria de Estado de Fazenda do MS - SEFAZ
Superintendência de Contabilidade Geral do Estado - SCGE
30101 - TRIBUNAL DE CONTAS DO ESTADO DE MATO GROSSO DO SUL



Valores na escala de R\$ 1,00

ANEXO 18 - DEMONSTRAÇÃO DOS FLUXOS DE CAIXA - QUADRO JUROS E ENCARGOS DA DÍVIDA			
Balanco 2023			
	2023	2022	
Juros e Correção Monetária da Dívida Interna			
Juros e Correção Monetária da Dívida Externa	0,00	0,00	
Outros Encargos da Dívida	0,00	0,00	
Total dos Juros e Encargos da Dívida	0,00	0,00	

DONISETTE CRISTÓVÃO MORTARI
Contador - CRC/MS 03804/O

CARLOS ALBERTO VICTORIANO
Diretor de Administração e Finanças

JERSON DOMINGOS
Conselheiro Presidente

6.3 BALANÇO FUNTCE/MS



Governo do Estado de Mato Grosso do Sul
Secretaria de Estado de Fazenda do MS - SEFAZ
Superintendência de Contabilidade Geral do Estado - SCGE
30901 - FUNDO ESP.DE DESENV.MODER.E APERF.TRIBUNAL DE CONTAS MS



Valores na escala de R\$ 1,00

ANEXO 12 - BALANÇO ORÇAMENTÁRIO - QUADRO PRINCIPAL - ORÇAMENTOS FISCAL E DA SEGURIDADE SOCIAL (RECEITAS)				
Balanço 2023				
RECEITAS ORÇAMENTÁRIAS	PREVISÃO INICIAL (a)	PREVISÃO ATUALIZADA (b)	RECEITAS REALIZADAS (c)	SALDO (d) = (c - b)
Receitas Correntes (I)	2.389.400,00	2.389.400,00	3.953.293,12	1.563.893,12
Impostos, Taxas e Contribuições de Melhoria	0,00	0,00	0,00	0,00
Receita de Contribuições	0,00	0,00	0,00	0,00
Receita Patrimonial	1.107.100,00	1.107.100,00	1.935.483,90	828.383,90
Receita Agropecuária	0,00	0,00	0,00	0,00
Receita Industrial	0,00	0,00	0,00	0,00
Receita de Serviços	2.300,00	2.300,00	87.127,67	84.827,67
Transferências Correntes	0,00	0,00	0,00	0,00
Outras Receitas Correntes	1.280.000,00	1.280.000,00	1.930.681,55	650.681,55
Receitas de Capital (II)	0,00	0,00	0,00	0,00
Operações de Crédito	0,00	0,00	0,00	0,00
Alienação de Bens	0,00	0,00	0,00	0,00
Amortizações de Empréstimos	0,00	0,00	0,00	0,00
Transferências de Capital	0,00	0,00	0,00	0,00
Outras Receitas de Capital	0,00	0,00	0,00	0,00
SUBTOTAL DAS RECEITAS (III) = (I + II)	2.389.400,00	2.389.400,00	3.953.293,12	1.563.893,12
Operações de Crédito/ Refinanciamento (IV)	0,00	0,00	0,00	0,00
Operações de Crédito Internas	0,00	0,00	0,00	0,00
Mobiliária	0,00	0,00	0,00	0,00
Contratual	0,00	0,00	0,00	0,00



Governo do Estado de Mato Grosso do Sul
Secretaria de Estado de Fazenda do MS - SEFAZ
Superintendência de Contabilidade Geral do Estado - SCGE
30901 - FUNDO ESP.DE DESENV.MODER.E APERF.TRIBUNAL DE CONTAS MS



Valores na escala de R\$ 1,00

ANEXO 12 - BALANÇO ORÇAMENTÁRIO - QUADRO PRINCIPAL - ORÇAMENTOS FISCAL E DA SEGURIDADE SOCIAL (RECEITAS)				
Balanço 2023				
RECEITAS ORÇAMENTÁRIAS	PREVISÃO INICIAL (a)	PREVISÃO ATUALIZADA (b)	RECEITAS REALIZADAS (c)	SALDO (d) = (c - b)
Operações de Crédito Externas	0,00	0,00	0,00	0,00
Mobiliária	0,00	0,00	0,00	0,00
Contratual	0,00	0,00	0,00	0,00
SUBTOTAL COM REFINANCIAMENTO (V) = (III + IV)	2.389.400,00	2.389.400,00	3.953.293,12	1.563.893,12
Déficit (VI)	0,00	0,00	0,00	0,00
TOTAL (VII) = (V + VI)	2.389.400,00	2.389.400,00	3.953.293,12	1.563.893,12
Saldos de Exercícios Anteriores	0,00	0,00	0,00	0,00
Recursos Arrecadados em Exercícios Anteriores	0,00	0,00	0,00	0,00
Superávit Financeiro	0,00	0,00	0,00	0,00
Reabertura de Créditos Adicionais	0,00	0,00	0,00	0,00



Governo do Estado de Mato Grosso do Sul
Secretaria de Estado de Fazenda do MS - SEFAZ
Superintendência de Contabilidade Geral do Estado - SCGE
30901 - FUNDO ESP.DE DESENV.MODER.E APERF.TRIBUNAL DE CONTAS MS



Valores na escala de R\$ 1,00

ANEXO 12 - BALANÇO ORÇAMENTÁRIO - QUADRO PRINCIPAL - ORÇAMENTOS FISCAL E DA SEGURIDADE SOCIAL (DESPESAS)
Balanço 2023

DESPESAS ORÇAMENTÁRIAS	DOTAÇÃO INICIAL (e)	DOTAÇÃO ATUALIZADA (f)	DESPESAS EMPENHADAS (g)	DESPESAS LIQUIDADAS (h)	DESPESAS PAGAS (i)	SALDO DA DOTAÇÃO (j) = (f - g)
Despesas Correntes (VIII)	1.889.400,00	1.889.400,00	1.502.524,39	1.144.586,49	1.144.586,49	386.875,61
Pessoal e Encargos Sociais	0,00	0,00	0,00	0,00	0,00	0,00
Juros e Encargos da Dívida	0,00	0,00	0,00	0,00	0,00	0,00
Outras Despesas Correntes	1.889.400,00	1.889.400,00	1.502.524,39	1.144.586,49	1.144.586,49	386.875,61
Despesas de Capital (IX)	500.000,00	500.000,00	0,00	0,00	0,00	500.000,00
Investimentos	500.000,00	500.000,00	0,00	0,00	0,00	500.000,00
Inversões Financeiras	0,00	0,00	0,00	0,00	0,00	0,00
Amortização da Dívida	0,00	0,00	0,00	0,00	0,00	0,00
RESERVA DE CONTINGÊNCIA (X)	0,00	0,00	0,00	0,00	0,00	0,00
SUBTOTAL DAS DESPESAS (XI) = (VII + IX + X)	2.389.400,00	2.389.400,00	1.502.524,39	1.144.586,49	1.144.586,49	886.875,61
Amortização da Dívida / Refinanciamento (XII)	0,00	0,00	0,00	0,00	0,00	0,00
Amortização da Dívida Interna	0,00	0,00	0,00	0,00	0,00	0,00
Dívida Mobiliária	0,00	0,00	0,00	0,00	0,00	0,00
Outras Dívidas	0,00	0,00	0,00	0,00	0,00	0,00
Amortização da Dívida Externa	0,00	0,00	0,00	0,00	0,00	0,00
Dívida Mobiliária	0,00	0,00	0,00	0,00	0,00	0,00
Outras Dívidas	0,00	0,00	0,00	0,00	0,00	0,00
SUBTOTAL COM REFINANCIAMENTO (XIII) = (XI + XII)	2.389.400,00	2.389.400,00	1.502.524,39	1.144.586,49	1.144.586,49	886.875,61
Superávit (XIV)	0,00	0,00	2.450.768,73	0,00	0,00	(2.450.768,73)
TOTAL (XV) = (XIII + XIV)	2.389.400,00	2.389.400,00	3.953.293,12	1.144.586,49	1.144.586,49	(1.563.893,12)
Reserva do RPPS	0,00	0,00	0,00	0,00	0,00	0,00



Governo do Estado de Mato Grosso do Sul
Secretaria de Estado de Fazenda do MS - SEFAZ
Superintendência de Contabilidade Geral do Estado - SCGE
30901 - FUNDO ESP.DE DESENV.MODER.E APERF.TRIBUNAL DE CONTAS MS



Valores na escala de R\$ 1,00

ANEXO 12 - BALANÇO ORÇAMENTÁRIO - QUADRO DA EXECUÇÃO DOS RESTOS A PAGAR NÃO PROCESSADOS
Balanço 2023

	Inscritos		Liquidados (c)	Pagos (d)	Cancelados (e)	Saldo a Pagar (f)=(a+b-d-e)
	Em exercícios anteriores (a)	Em 31 de Dez. do Exercício de 2022 (b)				
Despesas Correntes	0,00	207.967,33	46.346,00	46.346,00	161.621,33	0,00
Pessoal e Encargos Sociais	0,00	0,00	0,00	0,00	0,00	0,00
Juros e Encargos Da Dívida	0,00	0,00	0,00	0,00	0,00	0,00
Outras Despesas Correntes	0,00	207.967,33	46.346,00	46.346,00	161.621,33	0,00
Despesas de Capital	0,00	0,00	0,00	0,00	0,00	0,00
Investimentos	0,00	0,00	0,00	0,00	0,00	0,00
Inversões Financeiras	0,00	0,00	0,00	0,00	0,00	0,00
Amortização da Dívida	0,00	0,00	0,00	0,00	0,00	0,00
TOTAL	0,00	207.967,33	46.346,00	46.346,00	161.621,33	0,00



Governo do Estado de Mato Grosso do Sul
Secretaria de Estado de Fazenda do MS - SEFAZ
Superintendência de Contabilidade Geral do Estado - SCGE
30901 - FUNDO ESP.DE DESENV.MODER.E APERF.TRIBUNAL DE CONTAS MS



Valores na escala de R\$ 1,00

ANEXO 12 - BALANÇO ORÇAMENTÁRIO - QUADRO DA EXECUÇÃO DE RESTOS A PAGAR PROCESSADOS						
Balanço 2023						
	Inscritos		Pagos (c)	Cancelados (d)	Saldo a Pagar (e)=(a+b-c-d)	
	Em exercícios anteriores	Em 31 de Dez. do Exercício de 2022				
	(a)	(b)				
Despesas Correntes	0,00	0,00	0,00	0,00	0,00	0,00
Pessoal e Encargos Sociais	0,00	0,00	0,00	0,00	0,00	0,00
Juros e Encargos Da Dívida	0,00	0,00	0,00	0,00	0,00	0,00
Outras Despesas Correntes	0,00	0,00	0,00	0,00	0,00	0,00
Despesas de Capital	0,00	0,00	0,00	0,00	0,00	0,00
Investimentos	0,00	0,00	0,00	0,00	0,00	0,00
Inversões Financeiras	0,00	0,00	0,00	0,00	0,00	0,00
Amortização da Dívida	0,00	0,00	0,00	0,00	0,00	0,00
TOTAL	0,00	0,00	0,00	0,00	0,00	0,00

DOMISETTE CRISTÓVÃO MORTARI
Contador - CRC/MS 03804/O

CARLOS ALBERTO VICTORIANO
Diretor de Administração e Finanças

JERSON DOMINGOS
Conselheiro Presidente



Governo do Estado de Mato Grosso do Sul
Secretaria de Estado de Fazenda do MS - SEFAZ
Superintendência de Contabilidade Geral do Estado - SCGE
30901 - FUNDO ESP.DE DESENV.MODER.E APERF.TRIBUNAL DE CONTAS MS



Valores na escala de R\$ 1,00

ANEXO 13 - BALANÇO FINANCEIRO - INGRESSOS			
Balanço 2023			
	Nota	2023	2022
Receita Orçamentária (I)		3.953.293,12	3.116.498,00
Ordinária		0,00	0,00
Vinculada		3.953.293,12	3.116.498,00
Recursos Vinculados à Educação		0,00	0,00
Recursos Vinculados à Saúde		0,00	0,00
Recursos Vinculados à Previdência Social - RPPS		0,00	0,00
Recursos Vinculados à Previdência Social - RGPS		0,00	0,00
Recursos Vinculados à Assistência Social		0,00	0,00
Outras Destinações de Recursos		3.953.293,12	3.116.498,00
Transferências Financeiras Recebidas (II)		0,00	0,00
Transferências Recebidas para a Execução Orçamentária		0,00	0,00
Transferências Recebidas Independentes de Execução Orçamentária		0,00	0,00
Transferências Recebidas para Aportes de recursos para o RPPS		0,00	0,00
Transferências Recebidas para Aportes de recursos para o RGPS		0,00	0,00
Recebimentos Extraorçamentários (III)		362.023,16	250.805,89
Inscrição de Restos a Pagar Não Processados		357.937,90	207.967,33
Inscrição de Restos a Pagar Processados		0,00	0,00
Depósitos Restituíveis e Valores Vinculados		3.077,52	41.131,65
218810403 - DEPOSITOS DE TERCEIROS		0,00	24.369,62
218820104 - IMPOSTO SOBRE A RENDA RETIDO NA FONTE - IRRF		2.401,43	13.448,51
218830102 - CONTRIBUIÇÃO AO RGPS		0,00	3.313,52
218850108 - ISS		676,49	0,00
Outros Recebimentos Extraorçamentários		1.007,34	1.706,91
Saldo do Exercício Anterior (IV)		8.707.660,28	6.092.201,82
Caixa e Equivalentes de Caixa		8.707.660,28	6.092.201,82
Depósitos Restituíveis e Valores Vinculados		0,00	0,00
TOTAL (V) = (I + II + III + IV)		13.022.976,56	9.459.505,71



Governo do Estado de Mato Grosso do Sul
Secretaria de Estado de Fazenda do MS - SEFAZ
Superintendência de Contabilidade Geral do Estado - SCGE
30901 - FUNDO ESP.DE DESENV.MODER.E APERF.TRIBUNAL DE CONTAS MS



Valores na escala de R\$ 1,00

ANEXO 13 - BALANÇO FINANCEIRO - DISPÊNDIOS Balanço 2023			
	Nota	2023	2022
Despesa Orçamentária (VI)		1.502.524,39	649.006,87
Ordinária		0,00	0,00
Vinculada		1.502.524,39	649.006,87
Recursos Destinados à Educação		0,00	0,00
Recursos Destinados à Saúde		0,00	0,00
Recursos Destinados à Previdência Social - RPPS		0,00	0,00
Recursos Destinados à Previdência Social - RGPS		0,00	0,00
Recursos Vinculados à Assistência Social		0,00	0,00
Outras Destinações de Recursos		1.502.524,39	649.006,87
Transferências Financeiras Concedidas (VII)		0,00	0,00
Transferências Concedidas para a Execução Orçamentária		0,00	0,00
Transferências Concedidas Independentes de Execução Orçamentária		0,00	0,00
Transferências Concedidas para Aportes de recursos para o RPPS		0,00	0,00
Transferências Concedidas para Aportes de recursos para o RGPS		0,00	0,00
Pagamentos Extraorçamentários (VIII)		50.431,26	102.838,56
Pagamentos de Restos a Pagar Não Processados		46.346,00	60.000,00
Pagamentos de Restos a Pagar Processados		0,00	0,00
Depósitos Restituíveis e Valores Vinculados		3.077,92	41.131,65
218810403 - DEPÓSITOS DE TERCEIROS		0,00	24.369,62
218820104 - IMPOSTO SOBRE A RENDA RETIDO NA FONTE - IRRF		2.401,43	13.448,51
218830102 - CONTRIBUIÇÃO AO RGPS		0,00	3.313,52
218850108 - ISS		676,49	0,00
Outros Pagamentos Extraorçamentários		1.007,34	1.706,91
Saldo para o Exercício Seguinte (IX)		11.470.020,91	8.707.660,28
Caixa e Equivalentes de Caixa		11.470.020,91	8.707.660,28
Depósitos Restituíveis e Valores Vinculados		0,00	0,00
TOTAL (X) = (VI + VII + VIII + IX)		13.022.976,56	9.459.505,71



Governo do Estado de Mato Grosso do Sul
Secretaria de Estado de Fazenda do MS - SEFAZ
Superintendência de Contabilidade Geral do Estado - SCGE
30901 - FUNDO ESP.DE DESENV.MODER.E APERF.TRIBUNAL DE CONTAS MS



Valores na escala de R\$ 1,00

ANEXO 13 - BALANÇO FINANCEIRO - QUADRO ANEXO Balanço 2023						
ESPECIFICACAO	Exercício de 2023			Exercício de 2022		
	Receita Orçamentária	Deduções da Receita Orçamentária	Saldo	Receita Orçamentária	Deduções da Receita Orçamentária	Saldo
	(a)	(b)	(c) = (a - b)	(d)	(e)	(f) = (d - e)
Ordinária	0,00	0,00	0,00	0,00	0,00	0,00
Vinculada	3.953.293,12	0,00	3.953.293,12	3.139.833,99	23.335,99	3.116.498,00
Recursos Vinculados à Educação	0,00	0,00	0,00	0,00	0,00	0,00
Recursos Vinculados à Saúde	0,00	0,00	0,00	0,00	0,00	0,00
Recursos Vinculados à Previdência Social - RPPS	0,00	0,00	0,00	0,00	0,00	0,00
Recursos Vinculados à Previdência Social - RGPS	0,00	0,00	0,00	0,00	0,00	0,00
Recursos Vinculados à Seguridade Social	0,00	0,00	0,00	0,00	0,00	0,00
Outras Destinações de Recursos	3.953.293,12	0,00	3.953.293,12	3.139.833,99	23.335,99	3.116.498,00
TOTAL	3.953.293,12	0,00	3.953.293,12	3.139.833,99	23.335,99	3.116.498,00

DOMSETE CRISTÓVÃO MORTARI
Contador - CRC/MS 03804/O

CARLOS ALBERTO VICTORIANO
Diretor de Administração e Finanças

JERSON DOMINGOS
Conselheiro Presidente



Governo do Estado de Mato Grosso do Sul
Secretaria de Estado de Fazenda do MS - SEFAZ
Superintendência de Contabilidade Geral do Estado - SCGE
30901 - FUNDO ESP.DE DESENV.MODER.E APERF.TRIBUNAL DE CONTAS MS



Valores na escala de R\$ 1,00

ANEXO 14 - BALANÇO PATRIMONIAL - QUADRO PRINCIPAL - ATIVO Balanço 2023		
	Exercicio 2023	Exercicio 2022
ATIVO	12.027.469,86	8.707.660,28
Ativo Circulante	12.027.469,86	8.707.660,28
Caixa e Equivalentes de Caixa	11.470.020,91	8.707.660,28
Créditos a Curto Prazo	0,00	0,00
Demais Créditos e Valores a Curto Prazo	557.448,95	0,00
Investimentos e Aplicações Temporárias a Curto Prazo	0,00	0,00
Estoques	0,00	0,00
Ativo não Circulante Mantido para Venda	0,00	0,00
Ativo Biológico	0,00	0,00
VPD Pagas Antecipadamente	0,00	0,00
Ativo Não Circulante	0,00	0,00
Realizável a Longo Prazo	0,00	0,00
Créditos a Longo Prazo	0,00	0,00
Demais Créditos a Longo Prazo	0,00	0,00
Investimentos e Aplicações Temporárias a Longo Prazo	0,00	0,00
Estoques	0,00	0,00
VPD pagas antecipadamente	0,00	0,00
Investimentos	0,00	0,00
Imobilizado	0,00	0,00
Intangível	0,00	0,00
Total de Ativo	12.027.469,86	8.707.660,28



Governo do Estado de Mato Grosso do Sul
Secretaria de Estado de Fazenda do MS - SEFAZ
Superintendência de Contabilidade Geral do Estado - SCGE
30901 - FUNDO ESP.DE DESENV.MODER.E APERF.TRIBUNAL DE CONTAS MS



Valores na escala de R\$ 1,00

ANEXO 14 - BALANÇO PATRIMONIAL - QUADRO PRINCIPAL - PASSIVO E PATRIMÔNIO LÍQUIDO Balanço 2023		
	Exercicio 2023	Exercicio 2022
PASSIVO E PATRIMÔNIO LÍQUIDO	12.027.469,86	8.707.660,28
Passivo Circulante	0,00	0,00
Obrigações Trabalhistas, Previdenciárias e Assistenciais a Pagar a Curto Prazo	0,00	0,00
Empréstimos e Financiamentos a Curto Prazo	0,00	0,00
Fornecedores e Contas a Pagar a Curto Prazo	0,00	0,00
Obrigações Fiscais a Curto Prazo	0,00	0,00
Transferências Fiscais a Curto Prazo	0,00	0,00
Provisões a Curto Prazo	0,00	0,00
Demais Obrigações a Curto Prazo	0,00	0,00
Passivo Não Circulante	0,00	0,00
Obrigações Trabalhistas, Previdenciárias e Assistenciais a Pagar a Longo Prazo	0,00	0,00
Empréstimos e Financiamentos a Longo Prazo	0,00	0,00
Fornecedores e Contas a Pagar a Longo Prazo	0,00	0,00
Obrigações Fiscais a Longo Prazo	0,00	0,00
Transferências Fiscais a Longo Prazo	0,00	0,00
Provisões a Longo Prazo	0,00	0,00
Demais Obrigações a Longo Prazo	0,00	0,00
Resultado Diferido	0,00	0,00
Patrimônio Líquido	12.027.469,86	8.707.660,28
Patrimônio Social e Capital Social	0,00	0,00
Adiantamento para Futuro Aumento de Capital	0,00	0,00
Reservas de Capital	0,00	0,00
Ajustes de Avaliação Patrimonial	0,00	0,00



Governo do Estado de Mato Grosso do Sul
Secretaria de Estado de Fazenda do MS - SEFAZ
Superintendência de Contabilidade Geral do Estado - SCGE
30901 - FUNDO ESP.DE DESENV.MODER.E APERF.TRIBUNAL DE CONTAS MS



Valores na escala de R\$ 1,00

ANEXO 14 - BALANÇO PATRIMONIAL - QUADRO PRINCIPAL - PASSIVO E PATRIMÔNIO LÍQUIDO Balanço 2023		
	Exercício 2023	Exercício 2022
Reservas de Lucros	0,00	0,00
Demais Reservas	0,00	0,00
Resultados Acumulados	12.027,469,86	8.707,660,28
Superávits ou Déficits Acumulados	12.027,469,86	8.707,660,28
Superávits ou Déficits do Exercício	3.319,809,58	2.615,458,46
Superávits ou Déficits do Exercício Anteriores	8.707,660,28	6.092,201,82
Ajustes de Exercícios Anteriores	0,00	0,00
Superávits ou Déficits Resultantes de Extinção, Fusão e Cisão	0,00	0,00
Lucros ou Prejuízos Acumulados	0,00	0,00
(-) Ações / Cotas em Tesouraria	0,00	0,00
Total do Passivo e do Patrimônio Líquido	12.027,469,86	8.707,660,28



Governo do Estado de Mato Grosso do Sul
Secretaria de Estado de Fazenda do MS - SEFAZ
Superintendência de Contabilidade Geral do Estado - SCGE
30901 - FUNDO ESP.DE DESENV.MODER.E APERF.TRIBUNAL DE CONTAS MS



Valores na escala de R\$ 1,00

ANEXO 14 - BALANÇO PATRIMONIAL - QUADRO DOS ATIVOS E PASSIVOS FINANCEIROS PERMANENTES Balanço 2023		
	Exercício 2023	Exercício 2022
ATIVO (I)	12.027,469,86	8.707,660,28
Ativo Financeiro	11,470,020,91	8,707,660,28
Ativo Permanente	557,448,95	0,00
PASSIVO (II)	357,937,90	207,967,33
Passivo Financeiro	357,937,90	207,967,33
Passivo Permanente	0,00	0,00
Saldo Patrimonial (III) = (I - II)	11.669,531,96	8.499,692,95



Governo do Estado de Mato Grosso do Sul
Secretaria de Estado de Fazenda do MS - SEFAZ
Superintendência de Contabilidade Geral do Estado - SCGE
30901 - FUNDO ESP.DE DESENV.MODER.E APERF.TRIBUNAL DE CONTAS MS



Valores na escala de R\$ 1,00

ANEXO 14 - BALANÇO PATRIMONIAL - QUADRO DAS CONTAS DE COMPENSAÇÃO Balanço 2023		
	Exercício 2023	Exercício 2022
ATOS POTENCIAIS ATIVOS	0,00	0,00
Garantias e Contra garantias recebidas	0,00	0,00
Direitos Conveniados e outros instrumentos congêneres	0,00	0,00
Direitos Contratuais	0,00	0,00
Demandas Judiciais	0,00	0,00
Outros atos potenciais ativos	0,00	0,00
ATOS POTENCIAIS PASSIVOS	0,00	0,00
Garantias e Contra garantias concedidas	0,00	0,00
Obrigações conveniadas e outros instrumentos congêneres	0,00	0,00
Obrigações contratuais	0,00	0,00
Demandas Judiciais	0,00	0,00
Outros atos potenciais passivos	0,00	0,00



Governo do Estado de Mato Grosso do Sul
Secretaria de Estado de Fazenda do MS - SEFAZ
Superintendência de Contabilidade Geral do Estado - SCGE
30901 - FUNDO ESP.DE DESENV.MODER.E APERF.TRIBUNAL DE CONTAS MS



Valores na escala de R\$ 1,00

ANEXO 14 - BALANÇO PATRIMONIAL - QUADRO DO SUPERÁVIT/DÉFICIT FINANCEIRO (Lei nº 4.320/1964) Balanço 2023		
	Exercício 2023	Exercício 2022
756 Recursos de Alienação de Bens/Ativos - Administração Indireta	114.403,83	114.403,83
759 Recursos Vinculados a Fundos	10.997.679,18	8.385.289,12
TOTAL DAS FONTES DE RECURSOS	11.112.083,01	8.499.692,95

DONSETTE CRISTÓVÃO MORTARI
Contador - CRC/MS 03804/O

CARLOS ALBERTO VICTORIANO
Diretor de Administração e Finanças

JERSON DOMINGOS
Conselheiro Presidente



Governo do Estado de Mato Grosso do Sul
Secretaria de Estado de Fazenda do MS - SEFAZ
Superintendência de Contabilidade Geral do Estado - SCGE
30901 - FUNDO ESP.DE DESENV.MODER.E APERF.TRIBUNAL DE CONTAS MS



Valores na escala de R\$ 1,00

ANEXO 15 - DEMONSTRATIVO DAS VARIAÇÕES PATRIMONIAIS Balanco 2023			
	Nota	2023	2022
VARIAÇÕES PATRIMONIAIS AUMENTATIVAS (I)		3.953.293,12	3.116.498,00
Impostos , Taxas e Contribuições de Melhoria		0,00	0,00
Contribuições		0,00	0,00
Exploração e Venda de Bens, Serviços e Direitos		1.901.447,97	2.228.976,47
Variações Patrimoniais Aumentativas Financeiras		1.032.959,26	666.375,14
Transferências e Delegações Recebidas		0,00	4.003,83
Valorização e Ganhos com Ativos e Desincorporação de Passivos		0,00	0,00
Outras Variações Patrimoniais Aumentativas		1.018.885,89	217.142,56
VARIAÇÕES PATRIMONIAIS DIMINUTIVAS (II)		633.483,54	501.039,54
Pessoal e Encargos		0,00	0,00
Benefícios Previdenciários e Assistenciais		0,00	0,00
Uso de Bens, Serviços e Consumo de Capital Fixo		397.254,89	437.839,54
Variações Patrimoniais Diminutivas Financeiras		0,00	0,00
Transferências e Delegações Concedidas		236.228,65	50.000,00
Desvalorização e Perda de Ativos e Incorporação de Passivos		0,00	0,00
Tributárias		0,00	13.200,00
Custo das Mercadorias e dos Produtos Vendidos, e dos Serviços Prestados		0,00	0,00
Outras Variações Patrimoniais Diminutivas		0,00	0,00
RESULTADO PATRIMONIAL DO PERÍODO (III) = (I - II)		3.319.809,58	2.615.458,46

DONISETE CRISTÓVÃO MORTARI
Contador - CRC/MS 03804/O

CARLOS ALBERTO VICTORIANO
Diretor de Administração e Finanças

JERSON DOMINGOS
Conselheiro Presidente



Governo do Estado de Mato Grosso do Sul
Secretaria de Estado de Fazenda do MS - SEFAZ
Superintendência de Contabilidade Geral do Estado - SCGE
30901 - FUNDO ESP.DE DESENV.MODER.E APERF.TRIBUNAL DE CONTAS MS



Valores na escala de R\$ 1,00

ANEXO 17 - DEMONSTRATIVO DA DÍVIDA FLUTUANTE (POR EXERCÍCIO) Balanco 2023				
TÍTULO	SALDO DO EXERCÍCIO ANTERIOR	MOVIMENTAÇÃO NO EXERCÍCIO		SALDO PARA O EXERCÍCIO SEGUINTE
		INSCRIÇÃO	BAIXA	
NÃO PROCESSADOS	207.967,33	357.937,90	207.967,33	357.937,90
2022	207.967,33	0,00	207.967,33	0,00
2023	0,00	357.937,90	0,00	357.937,90
DEPÓSITOS / CONSIGNAÇÕES	0,00	3.077,92	3.077,92	0,00
VALORES RESTITUIVEIS	0,00	3.077,92	3.077,92	0,00
218820104 - IMPOSTO SOBRE A RENDA RETIDO NA FONTE - IRRF	0,00	2.401,43	2.401,43	0,00
218850108 - ISS	0,00	676,49	676,49	0,00



Governo do Estado de Mato Grosso do Sul
Secretaria de Estado de Fazenda do MS - SEFAZ
Superintendência de Contabilidade Geral do Estado - SCGE
30901 - FUNDO ESP.DE DESENV.MODER.E APERF.TRIBUNAL DE CONTAS MS



Valores na escala de R\$ 1,00

ANEXO 17 - DEMONSTRATIVO DA DÍVIDA FLUTUANTE (POR UNIDADE)				
Balanco 2023				
TÍTULO	SALDO DO EXERCÍCIO ANTERIOR	MOVIMENTAÇÃO NO EXERCÍCIO		SALDO PARA O EXERCÍCIO SEGUINTE
		INSCRIÇÃO	BAIXA	
NÃO PROCESSADOS	207.967,33	357.937,90	207.967,33	357.937,90
030901 - FUNDO ESP.DE DESENV.MODER.E APERF.TRIBUNAL DE CONTAS MS	207.967,33	357.937,90	207.967,33	357.937,90
DEPÓSITOS / CONSIGNAÇÕES	0,00	3.077,92	3.077,92	0,00
VALORES RESTITUIVEIS	0,00	3.077,92	3.077,92	0,00
030901 - FUNDO ESP.DE DESENV.MODER.E APERF.TRIBUNAL DE CONTAS MS	0,00	3.077,92	3.077,92	0,00



Governo do Estado de Mato Grosso do Sul
Secretaria de Estado de Fazenda do MS - SEFAZ
Superintendência de Contabilidade Geral do Estado - SCGE
30901 - FUNDO ESP.DE DESENV.MODER.E APERF.TRIBUNAL DE CONTAS MS



Valores na escala de R\$ 1,00

ANEXO 17 - DEMONSTRATIVO DA DÍVIDA FLUTUANTE			
Balanco 2023			
DETALHAMENTO DOS RESTOS A PAGAR			
NÃO PROCESSADOS	DESCRIÇÃO DOS RESTOS A PAGAR	LIQUIDADO	A LIQUIDAR
	TOTAL:	0,00	357.937,90



Governo do Estado de Mato Grosso do Sul
Secretaria de Estado de Fazenda do MS - SEFAZ
Superintendência de Contabilidade Geral do Estado - SCGE
30901 - FUNDO ESP.DE DESENV.MODER.E APERF.TRIBUNAL DE CONTAS MS



Valores na escala de R\$ 1,00

ANEXO 18 - DEMONSTRAÇÃO DOS FLUXOS DE CAIXA - QUADRO PRINCIPAL		
Balanco 2023		
	2023	2022
FLUXOS DE CAIXA DAS ATIVIDADES OPERACIONAIS		
Ingressos	3.957.378,38	3.155.332,73
Receita Tributária	0,00	0,00
Receita de Contribuições	0,00	0,00
Receita Patrimonial	1.935.483,90	1.437.288,65
Receita Agropecuária	0,00	0,00
Receita Industrial	0,00	0,00
Receita de Serviços	87.127,67	90.889,89
Remuneração das Disponibilidades	0,00	0,00
Outras Receitas Derivadas e Originárias	1.934.766,81	1.627.154,19
Transferências recebidas	0,00	0,00
Desembolsos	1.195.017,75	543.878,10
Pessoal e demais despesas	397.254,89	451.039,54
Juros e encargos da dívida	0,00	0,00
Transferências concedidas	793.677,60	50.000,00
Outros desembolsos operacionais	4.085,26	42.838,56
Fluxo de caixa líquido das atividades operacionais (I)	2.762.360,63	2.611.454,63
FLUXOS DE CAIXA DAS ATIVIDADES DE INVESTIMENTO		
Ingressos		4.003,83
Alienação de Bens	0,00	4.003,83
Amortização de empréstimos e financiamentos concedidos	0,00	0,00
Outros ingressos de investimentos	0,00	0,00



Governo do Estado de Mato Grosso do Sul
Secretaria de Estado de Fazenda do MS - SEFAZ
Superintendência de Contabilidade Geral do Estado - SCGE
30901 - FUNDO ESP.DE DESENV.MODER.E APERF.TRIBUNAL DE CONTAS MS



Valores na escala de R\$ 1,00

ANEXO 18 - DEMONSTRAÇÃO DOS FLUXOS DE CAIXA - QUADRO PRINCIPAL		
Balanco 2023		
	2023	2022
Desembolsos		
Aquisição de ativo não circulante	0,00	0,00
Concessão de empréstimos e financiamentos	0,00	0,00
Outros desembolsos de investimentos	0,00	0,00
Fluxo de caixa líquido das atividades de investimento (II)		4.003,83
FLUXOS DE CAIXA DAS ATIVIDADES DE FINANCIAMENTO		
Ingressos		
Operações de crédito	0,00	0,00
Integralização do capital social de empresas dependentes	0,00	0,00
Outros ingressos de financiamentos	0,00	0,00
Desembolsos		
Amortização /Refinanciamento da dívida	0,00	0,00
Outros desembolsos de financiamentos	0,00	0,00
Fluxo de caixa líquido das atividades de financiamento (III)		
GERAÇÃO LÍQUIDA DE CAIXA E EQUIVALENTE DE CAIXA (I+II+III)	2.762.360,63	2.615.458,46
Caixa e Equivalentes de caixa inicial	8.707.660,28	6.092.201,82
Caixa e Equivalente de caixa final	11.470.020,91	8.707.660,28



Governo do Estado de Mato Grosso do Sul
Secretaria de Estado de Fazenda do MS - SEFAZ
Superintendência de Contabilidade Geral do Estado - SCGE
30901 - FUNDO ESP.DE DESENV.MODER.E APERF.TRIBUNAL DE CONTAS MS



Valores na escala de R\$ 1,00

ANEXO 18 - DEMONSTRAÇÃO DOS FLUXOS DE CAIXA - QUADRO DE TRANSFERÊNCIAS RECEBIDAS E CONCEDIDAS		
Balanco 2023		
	2023	2022
TRANSFERÊNCIAS RECEBIDAS		
Intergovernamentais		
da União	0,00	0,00
de Estados e Distrito Federal	0,00	0,00
de Municípios	0,00	0,00
Intragovernamentais		
Outras transferências recebidas		
Total das Transferências Recebidas		
TRANSFERÊNCIAS CONCEDIDAS		
Intergovernamentais		
a União	0,00	0,00
a Estados e Distrito Federal	0,00	0,00
a Municípios	0,00	0,00
Intragovernamentais		
Outras transferências concedidas	793.677,60	50.000,00
Total das Transferências Concedidas	793.677,60	50.000,00



Governo do Estado de Mato Grosso do Sul
Secretaria de Estado de Fazenda do MS - SEFAZ
Superintendência de Contabilidade Geral do Estado - SCGE
30901 - FUNDO ESP.DE DESENV.MODER.E APERF.TRIBUNAL DE CONTAS MS



Valores na escala de R\$ 1,00

ANEXO 18 - DEMONSTRAÇÃO DOS FLUXOS DE CAIXA - DESEMBOLSO DE PESSOAL E DEMAIS DESPESAS POR FUNÇÃO		
Balanco 2023		
	2023	2022
Legislativa	397.254,89	451.039,54
Judiciária	0,00	0,00
Essencial à Justiça	0,00	0,00
Administração	0,00	0,00
Defesa Nacional	0,00	0,00
Segurança Pública	0,00	0,00
Relações Exteriores	0,00	0,00
Assistência Social	0,00	0,00
Previdência Social	0,00	0,00
Saúde	0,00	0,00
Trabalho	0,00	0,00
Educação	0,00	0,00
Cultura	0,00	0,00
Direitos da Cidadania	0,00	0,00
Urbanismo	0,00	0,00
Habitação	0,00	0,00
Saneamento	0,00	0,00
Gestão Ambiental	0,00	0,00
Ciência e Tecnologia	0,00	0,00
Agricultura	0,00	0,00
Organização Agrária	0,00	0,00
Indústria	0,00	0,00



Governo do Estado de Mato Grosso do Sul
Secretaria de Estado de Fazenda do MS - SEFAZ
Superintendência de Contabilidade Geral do Estado - SCGE
30901 - FUNDO ESP.DE DESENV.MODER.E APERF.TRIBUNAL DE CONTAS MS



Valores na escala de R\$ 1,00

ANEXO 18 - DEMONSTRAÇÃO DOS FLUXOS DE CAIXA - DESEMBOLSO DE PESSOAL E DEMAIS DESPESAS POR FUNÇÃO			
Balanço 2023			
	2023	2022	
Comércio e Serviços	0,00	0,00	
Comunicações	0,00	0,00	
Energia	0,00	0,00	
Transporte	0,00	0,00	
Desporto e Lazer	0,00	0,00	
Encargos Especiais	0,00	0,00	
Total dos Desembolsos de Pessoal e Demais Despesas por Função	397.254,89	451.039,54	



Governo do Estado de Mato Grosso do Sul
Secretaria de Estado de Fazenda do MS - SEFAZ
Superintendência de Contabilidade Geral do Estado - SCGE
30901 - FUNDO ESP.DE DESENV.MODER.E APERF.TRIBUNAL DE CONTAS MS



Valores na escala de R\$ 1,00

ANEXO 18 - DEMONSTRAÇÃO DOS FLUXOS DE CAIXA - QUADRO JUROS E ENCARGOS DA DÍVIDA			
Balanço 2023			
	2023	2022	
Juros e Correção Monetária da Dívida Interna			
Juros e Correção Monetária da Dívida Externa	0,00	0,00	
Outros Encargos da Dívida	0,00	0,00	
Total dos Juros e Encargos da Dívida	0,00	0,00	

DONISETTE CRISTÓVÃO MORTARI
Contador - CRC/MS 03804/O

CARLOS ALBERTO VICTORIANO
Diretor de Administração e Finanças

JERSON DOMINGOS
Conselheiro Presidente



TRIBUNAL DE CONTAS
Estado de Mato Grosso do Sul

TRIBUNAL DE CONTAS
do Estado de Mato Grosso do Sul



TRIBUNAL DE CONTAS
Estado de Mato Grosso do Sul